

# 大同市公安局平城区分局

## 行政许可类（1）- “特种行业许可证核发典当业” 流程图

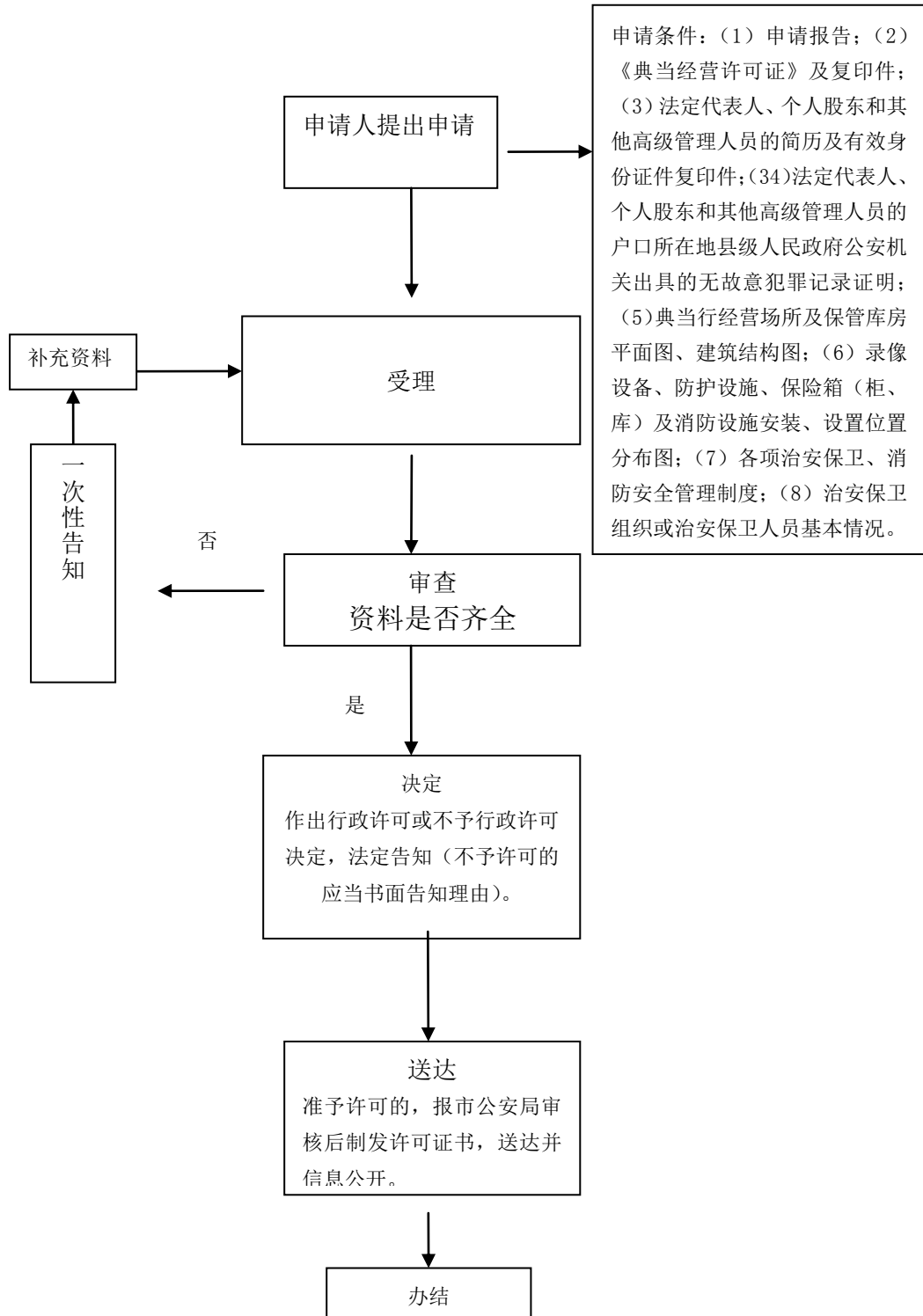

承办机构:平城区公安局  
服务电话: 2033486  
监督电话: 2027771

# 大同市公安局平城区分局

## 行政许可类（1）- “特种行业许可证核发旅馆业” 流程图

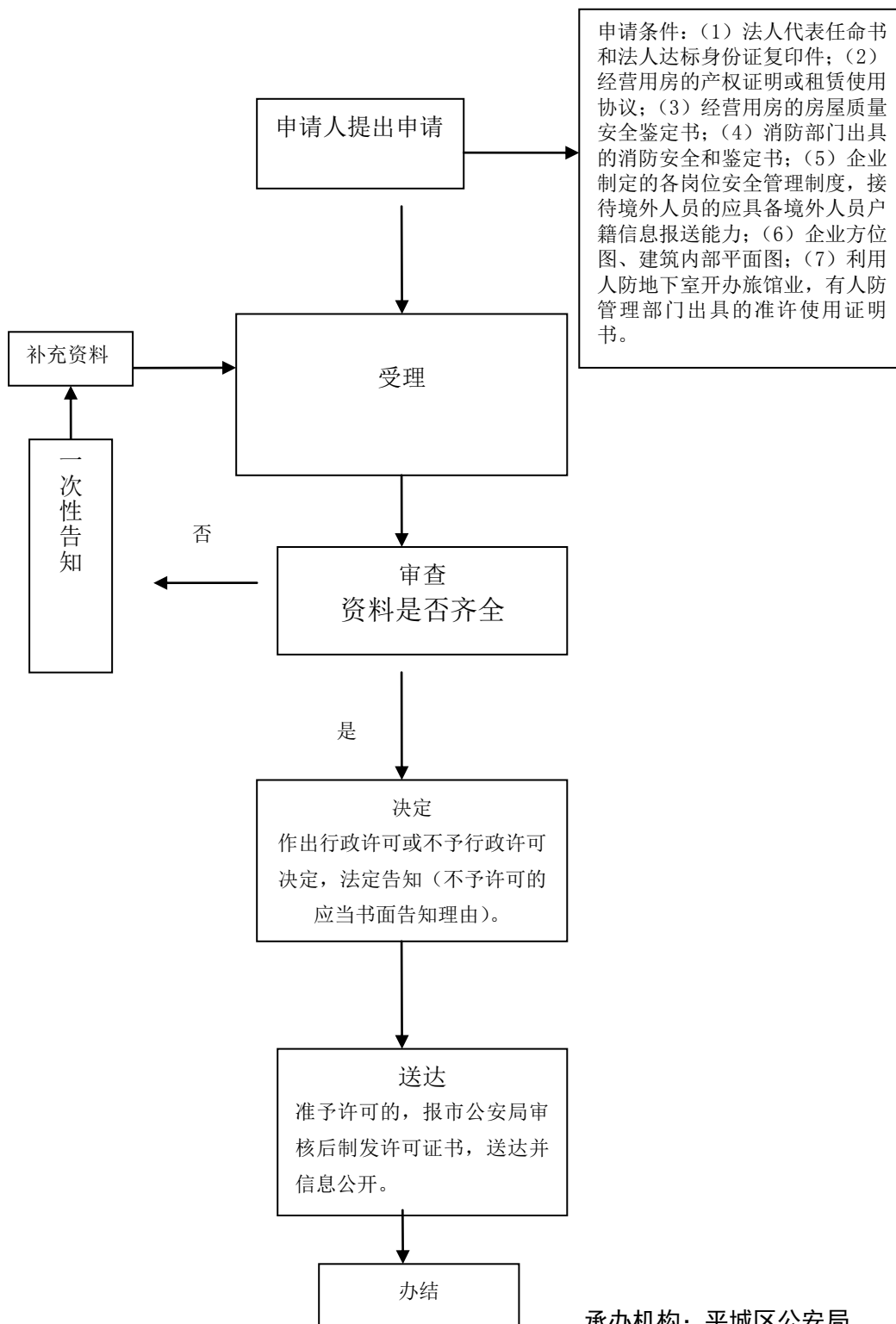

承办机构：平城区公安局  
服务电话：2033486  
监督电话：2027771

# 大同市公安局平城区分局

## 行政许可类（2）- “大型焰火晚会、大型烟火燃放许可” 运

### 行流程图

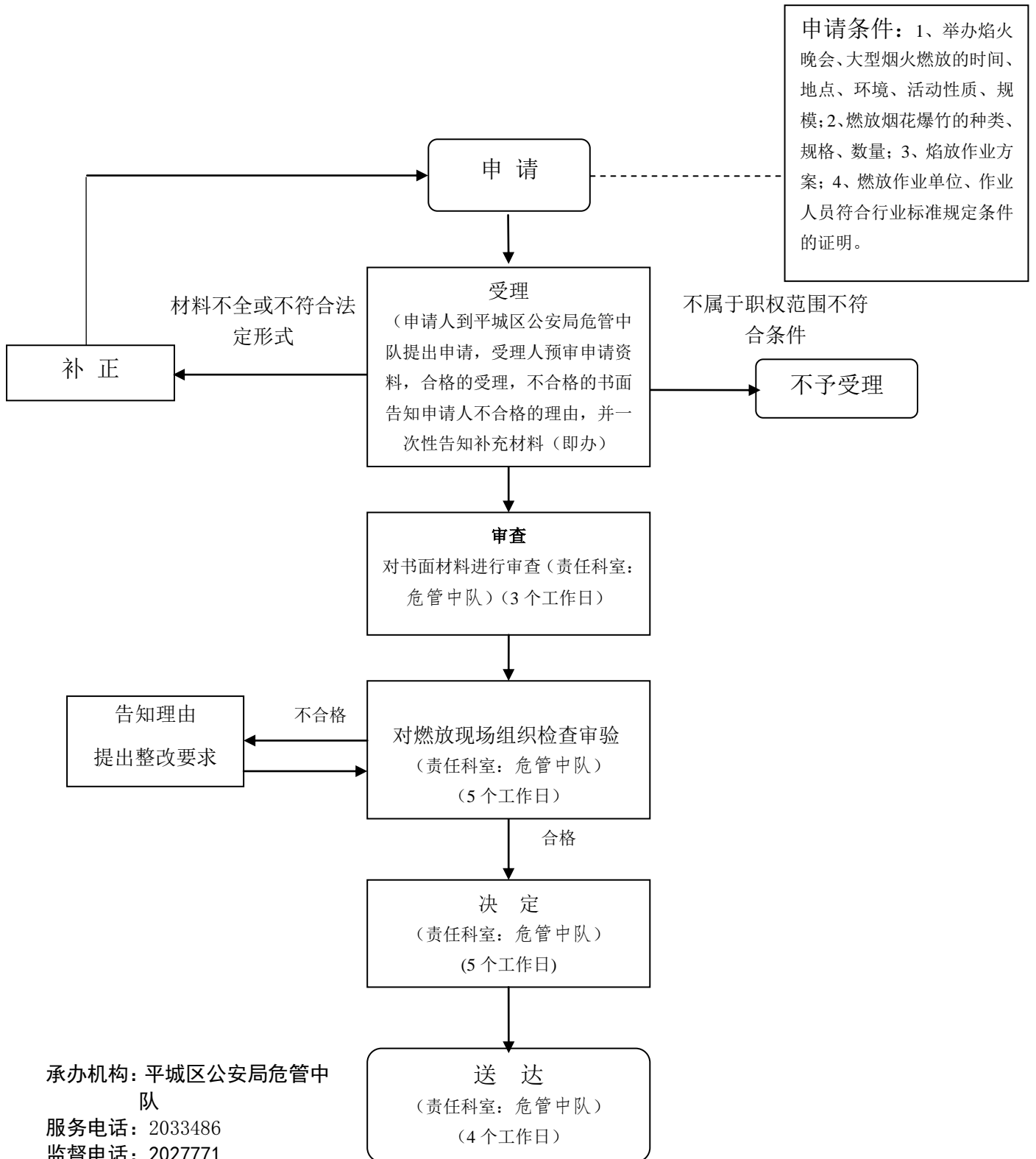

# 大同市公安局平城区分局

## 行政许可类（2）- “集会游行示威、大型群众性活动安全许可”流程图

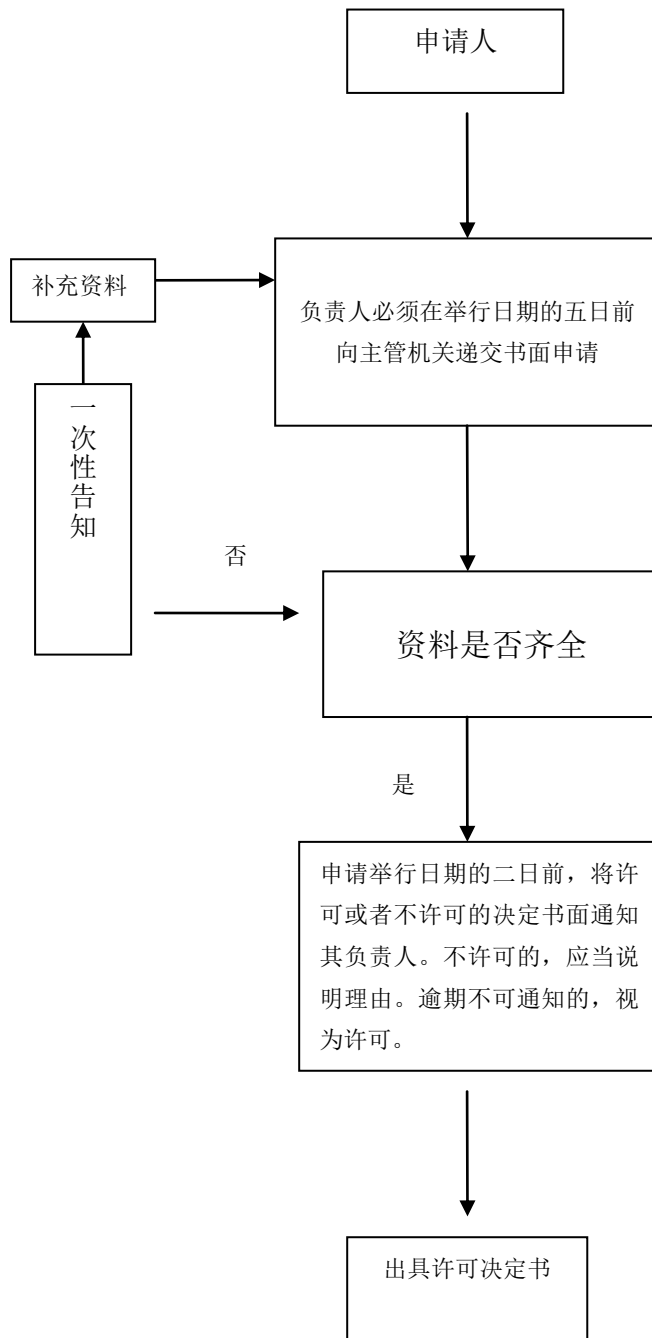

# 大同市公安局平城区分局 行政许可类（3）- “本地居民往来港澳台及港澳台居民回内地定居许可” 流程图

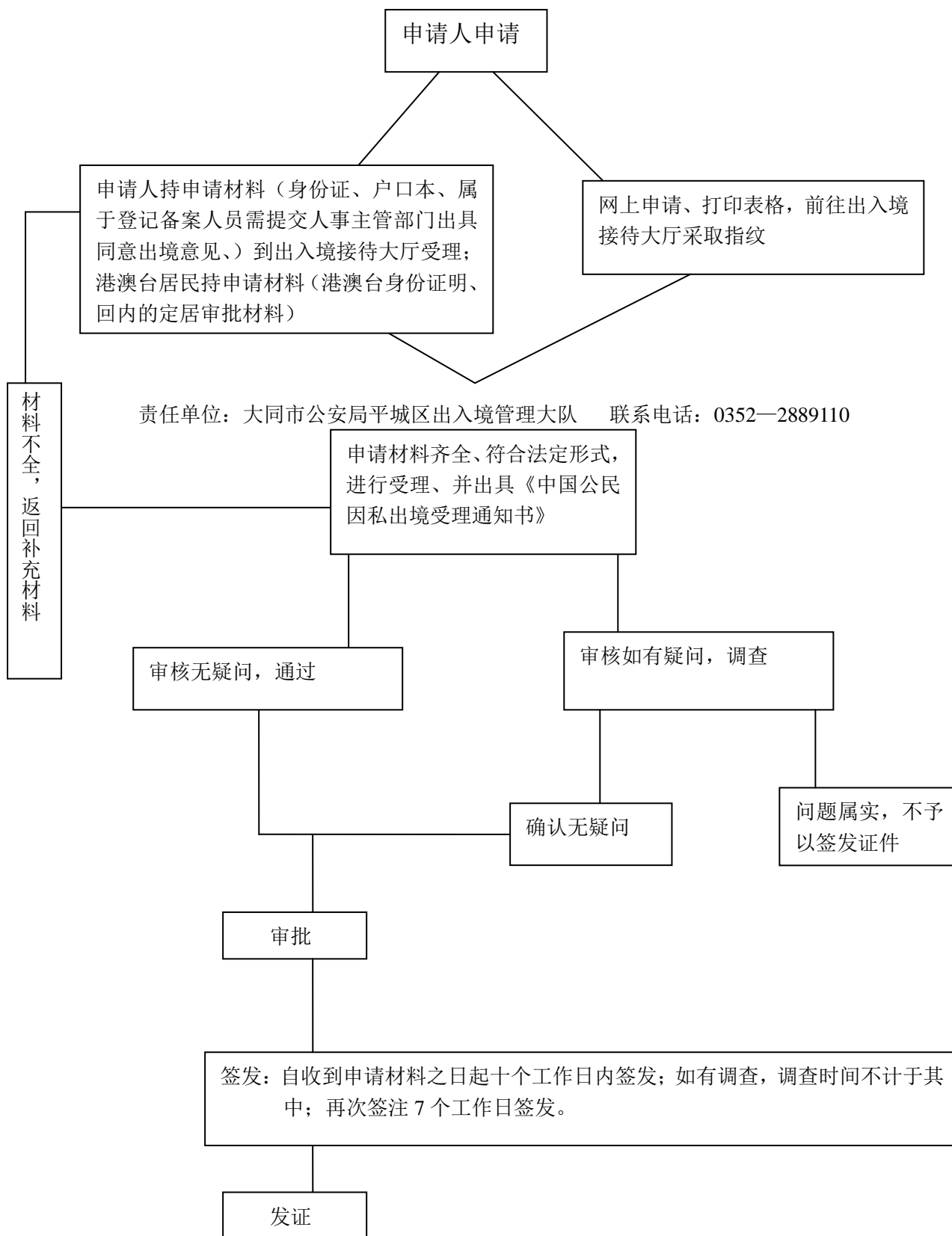

大同市公安局平城区分局  
行政许可类(4) - “中华人民共和国公民普通护照首次申请、  
补、换发的审批”流程图

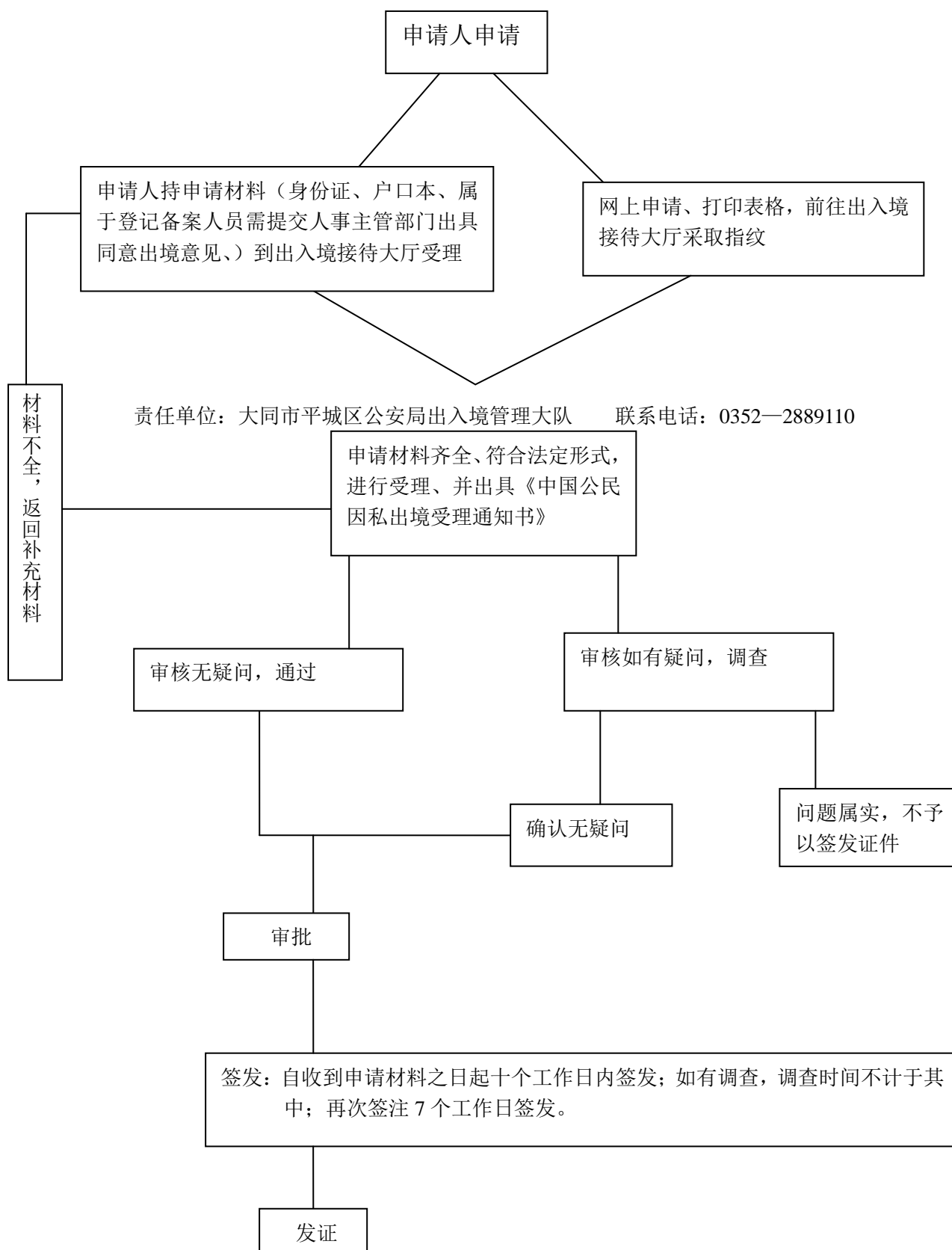

# 大同市公安局平城区分局

## 行政许可类（5）- “爆破作业单位许可” 运行流程图

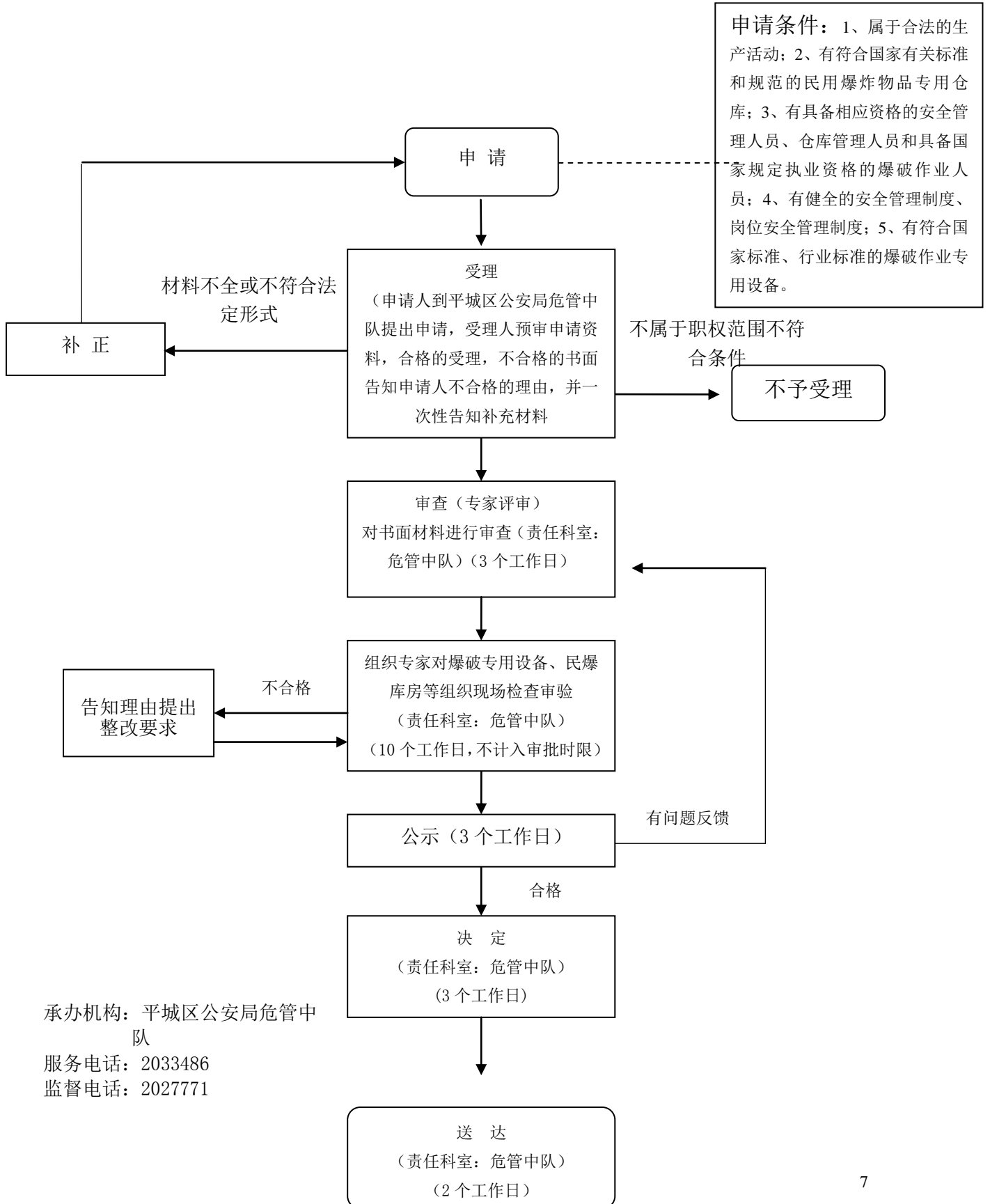

大同市公安局平城区分局  
行政许可类（6）- “因私往来香港、澳门、台湾地区通行证  
审批”流程图

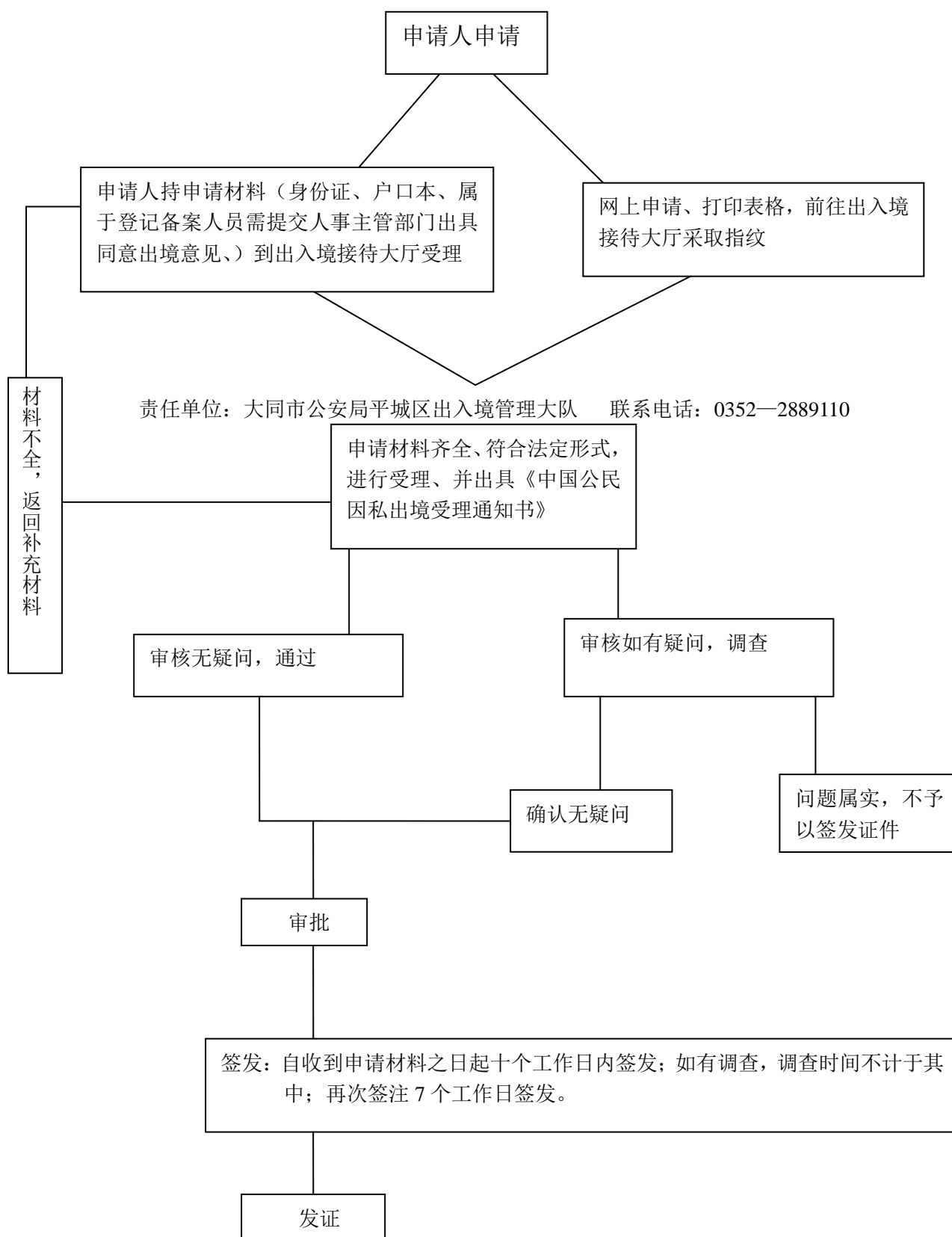



大同市公安局平城区分局

行政许可类（7）- “枪支弹药运输(携运)许可” 运行流程图

事项名称：枪支弹药运输(携运)许可

申请条件：1、运输枪支，需申报运输枪支的品种、数量和运输的路线、方式。2、携带运动枪支，需提交业务主管单位的批准文件、民用枪支持枪证复印件、射击竞赛通知（或者邀请函）3、运输运动枪支，需提交省级以上体育行政部门批准文件。

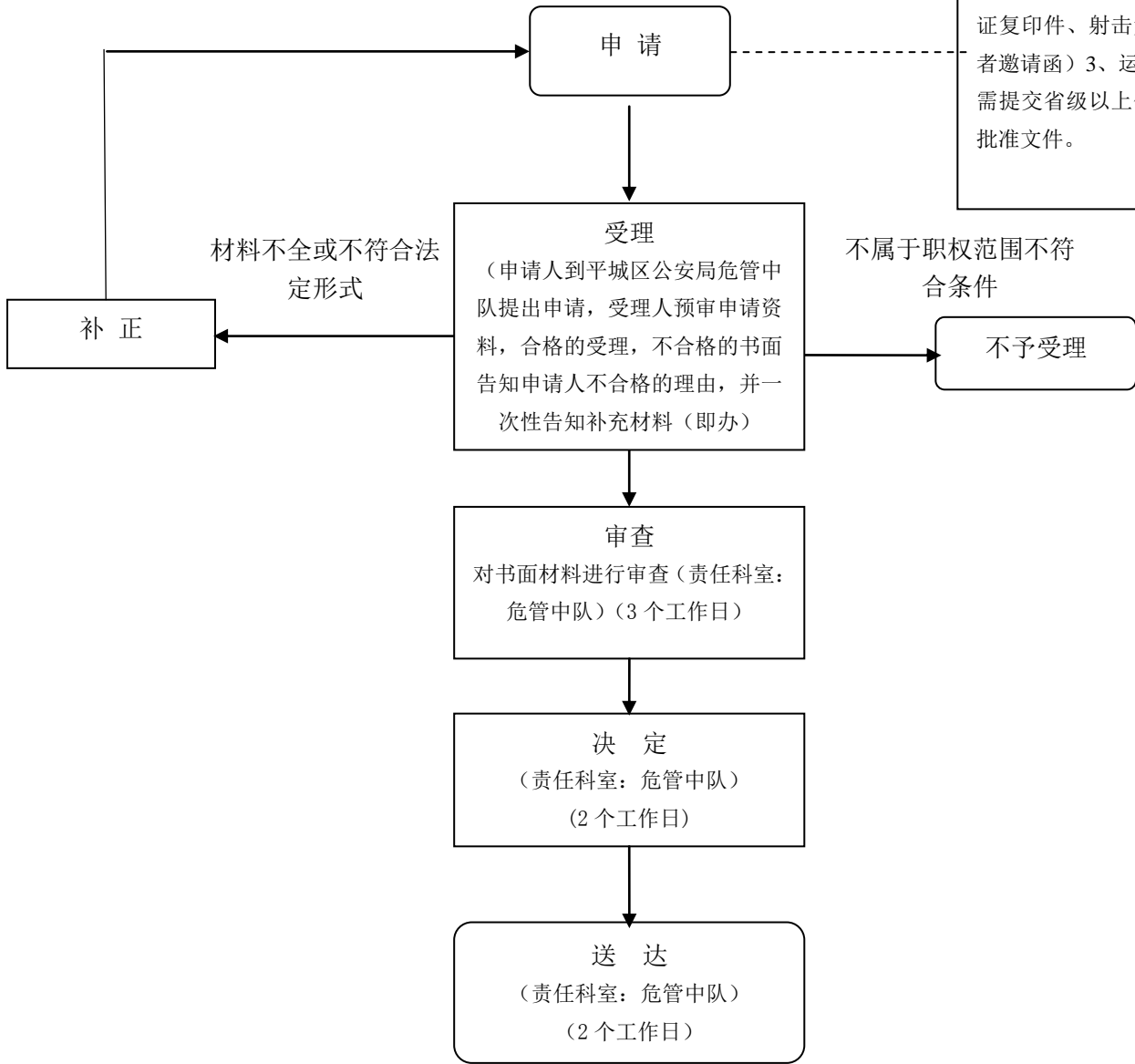

承办机构：平城区公安局危管中队

服务电话：2033486

监督电话：2027771

# 大同市公安局平城区分局

## 行政处罚(1-151)[简易程序](当场处罚)流程图

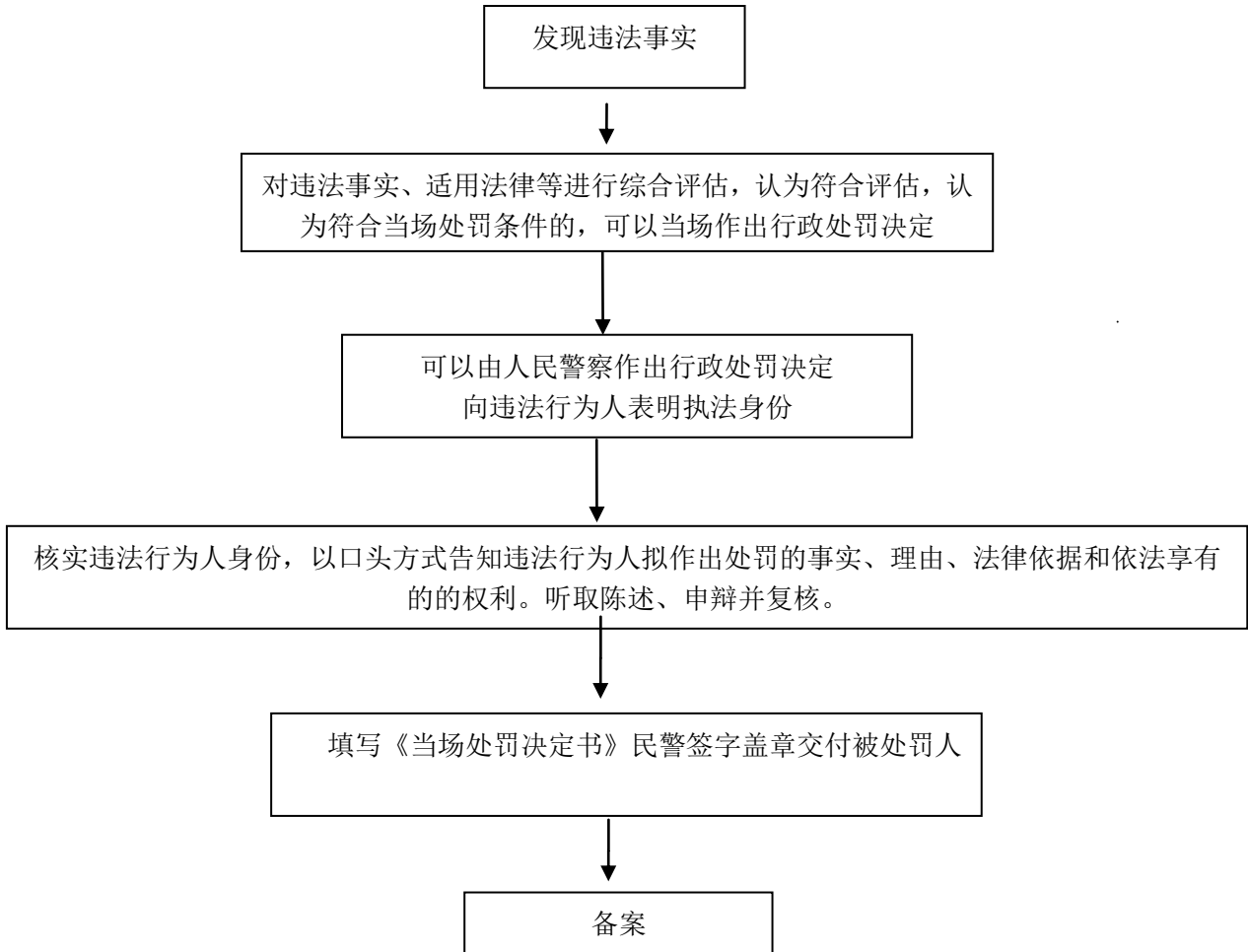

承办机构：平城区公安分局

承办岗位：承办单位

服务电话：2033486

监督电话：2027771

# 大同市公安局平城区分局

## 行政处罚(1-151)（一般程序）流程图

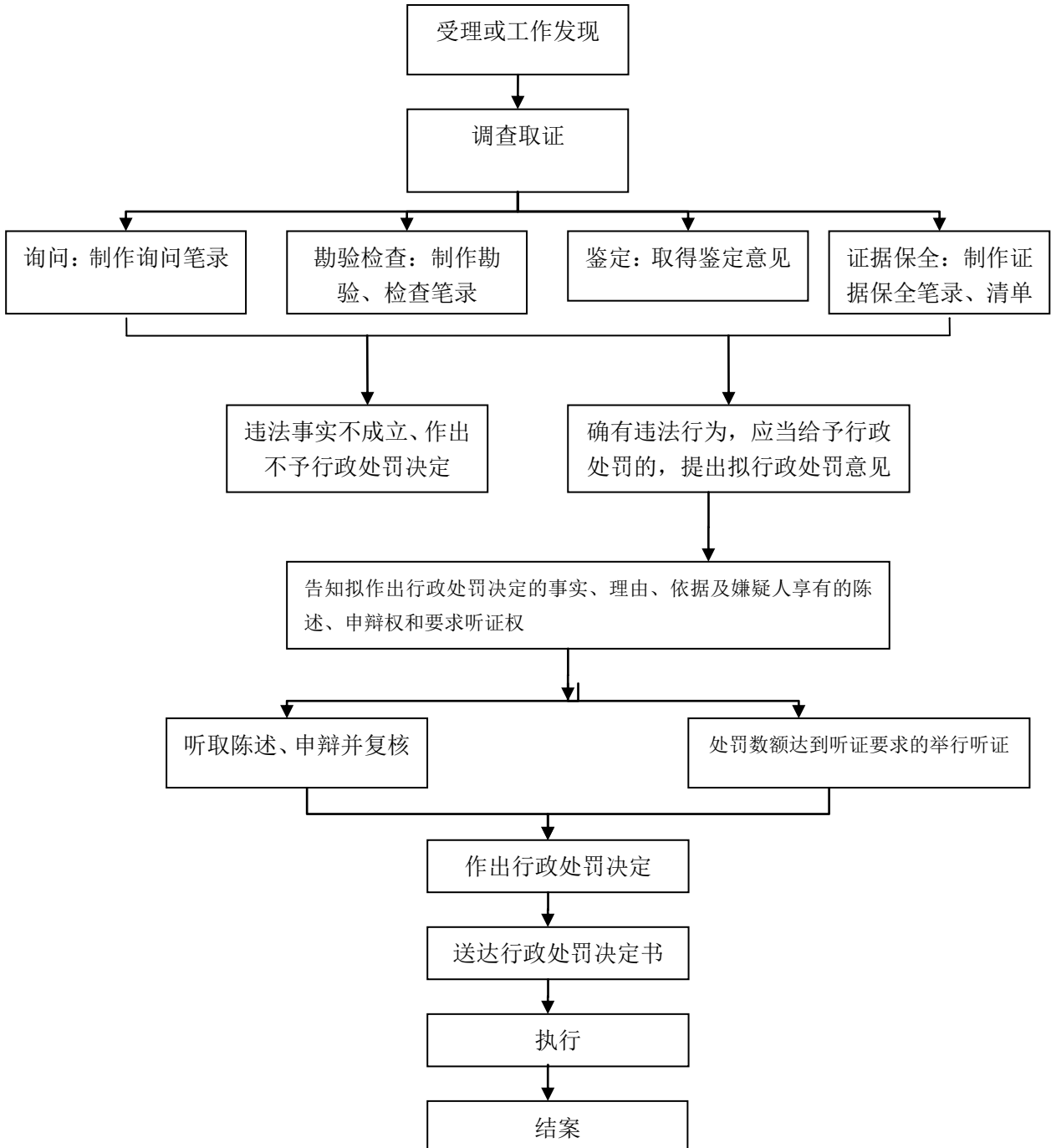

承办机构: 平城区公安分局

承办岗位: 承办单位

服务电话: 2033486

监督电话: 2027771

大同市公安局平城区分局  
其他类（1）- “外国人签证的延期、补发、换发；外国人居留许可的签发、延期、补发、换发”流程图

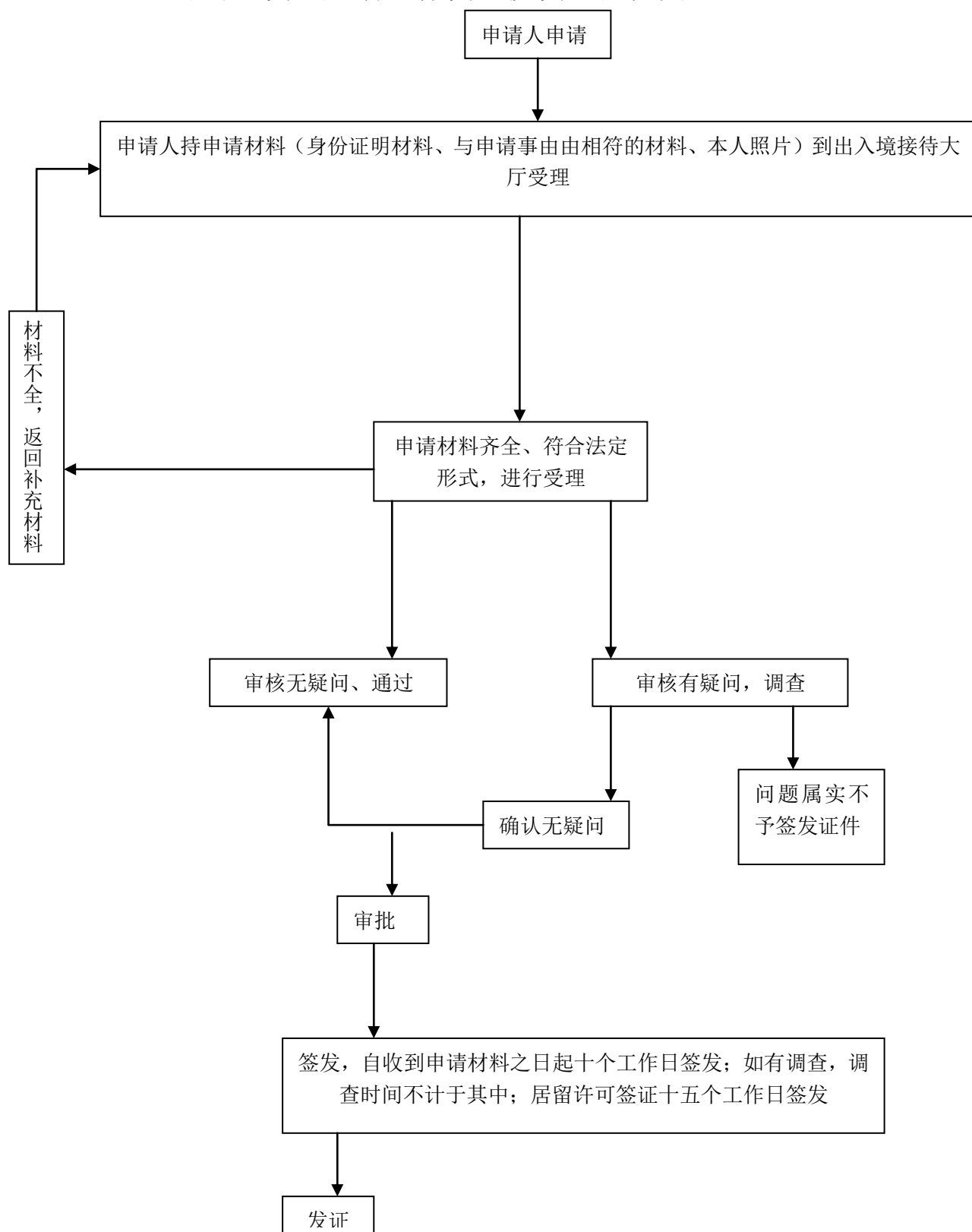

责任单位：大同市公安局平城区出入境管理大队      联系电话：0352—2889110

# 大同市公安局平城区分局

## 其他类（2）- “易制毒化学品（第二类、第三类）购买 备案证明” 运行流程图

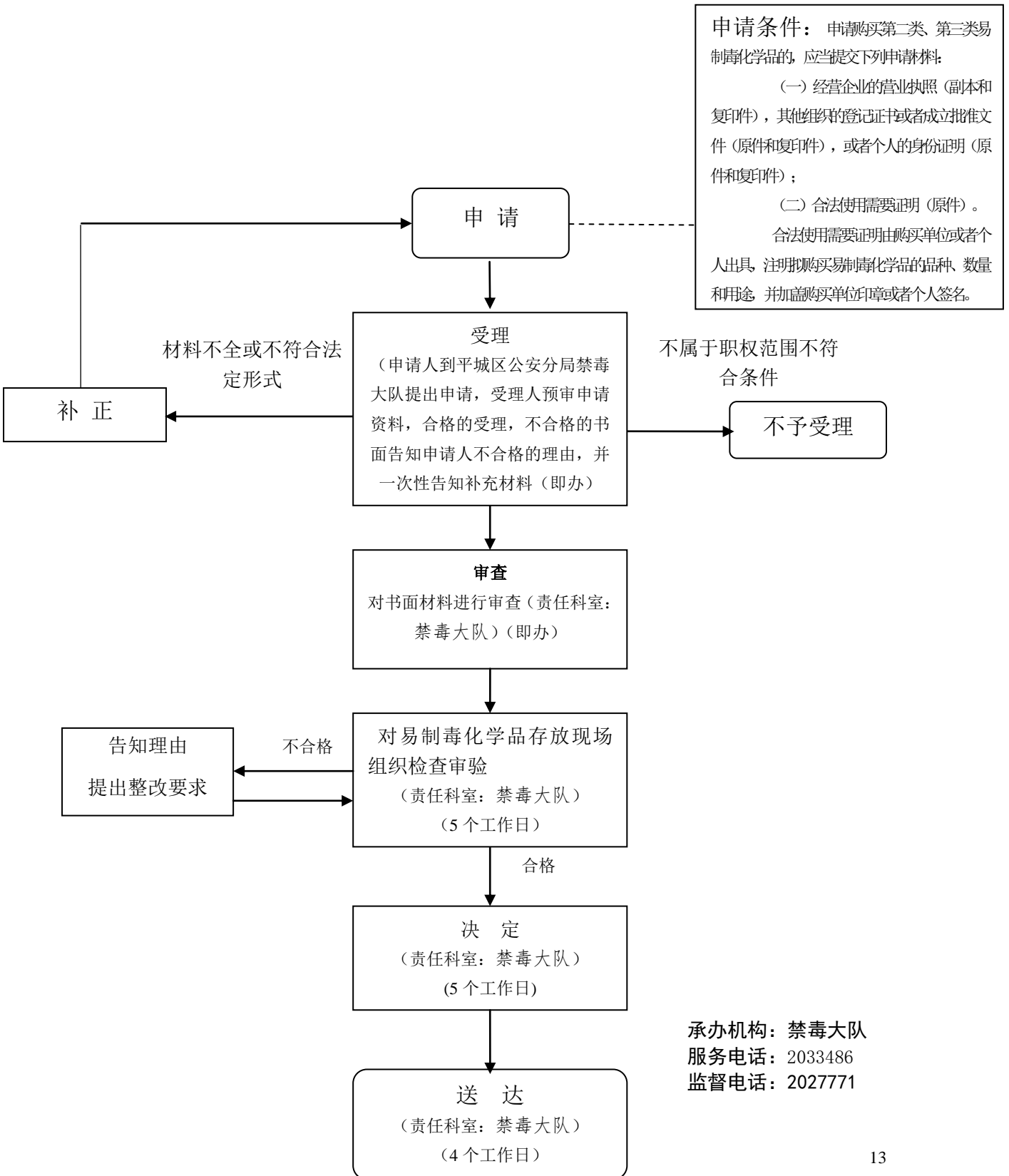

**承办机构：** 禁毒大队  
**服务电话：** 2033486  
**监督电话：** 2027771

# 大同市公安局平城区分局

## 其他类（3）——“易制毒化学品（第二类、第三类）运输备案证明”运行流程图

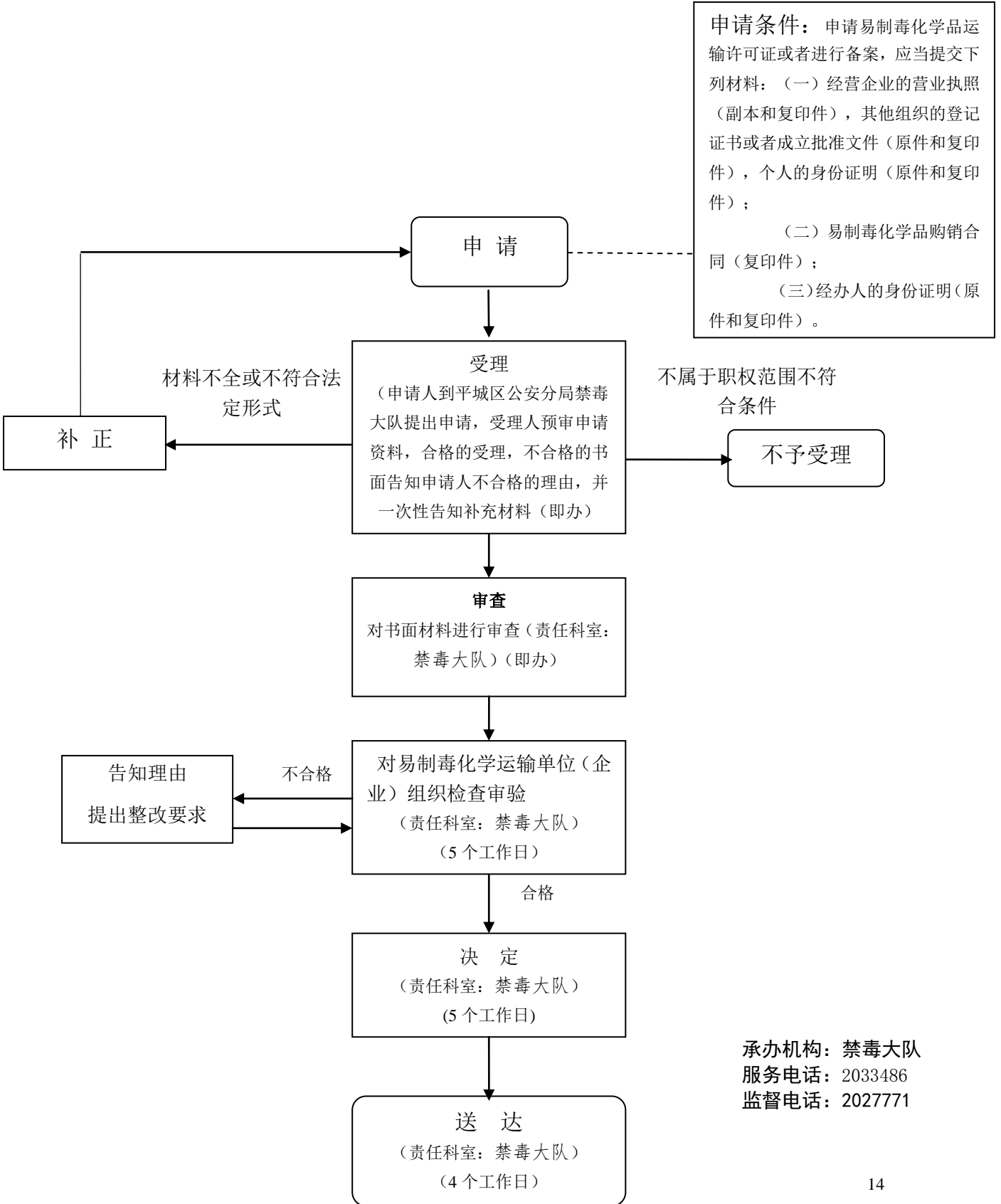

# 大同市公安局平城区分局

## 行政强制类（1）—“决定强制隔离戒毒”运行流程图

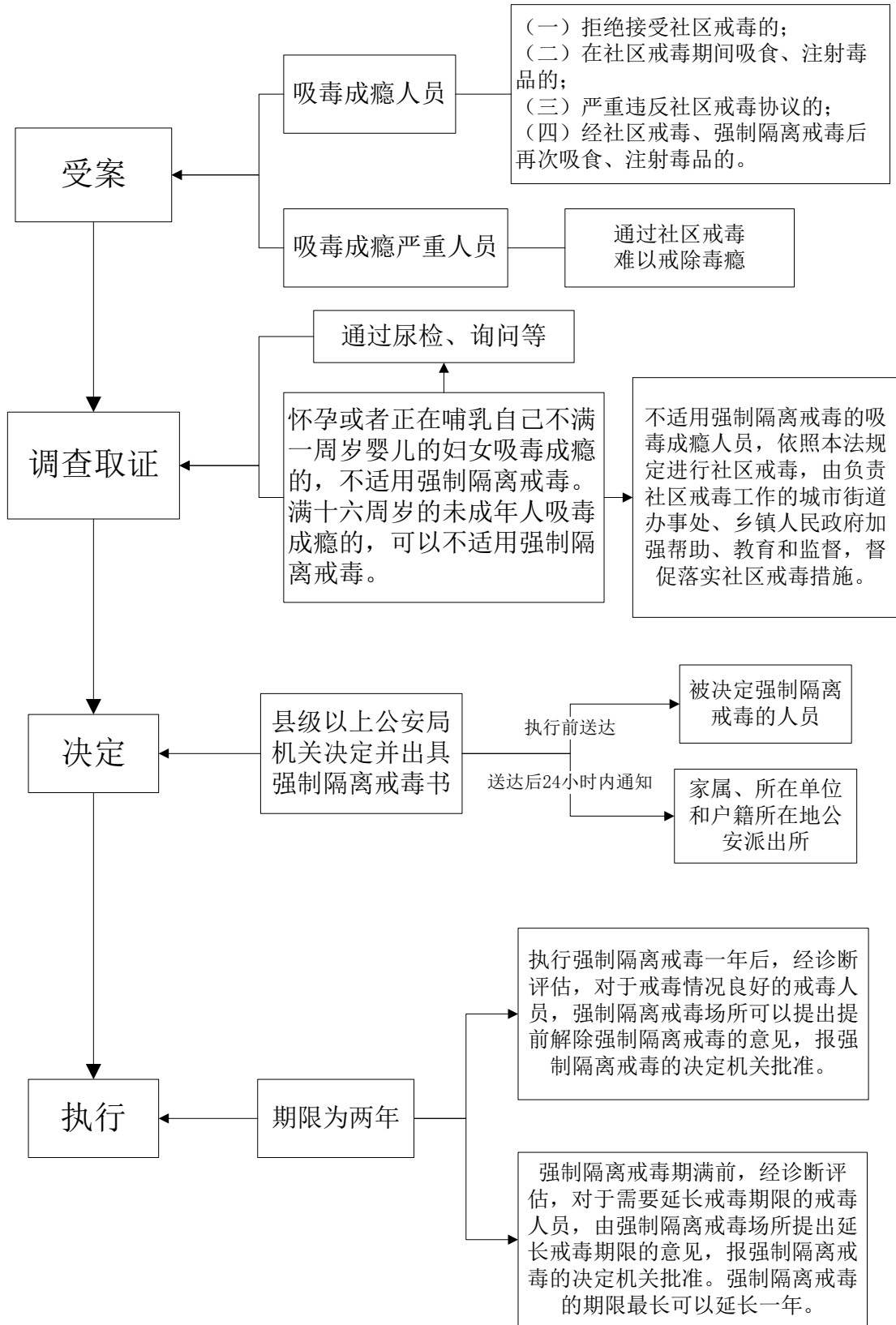

承办机构：大同市公安局平城区分局禁毒大队 服务电话：2033486 监督电话：2027771

# 大同市公安局平城区分局 行政强制类(2) — “对涉嫌吸毒人员强制检测” 运行流程图

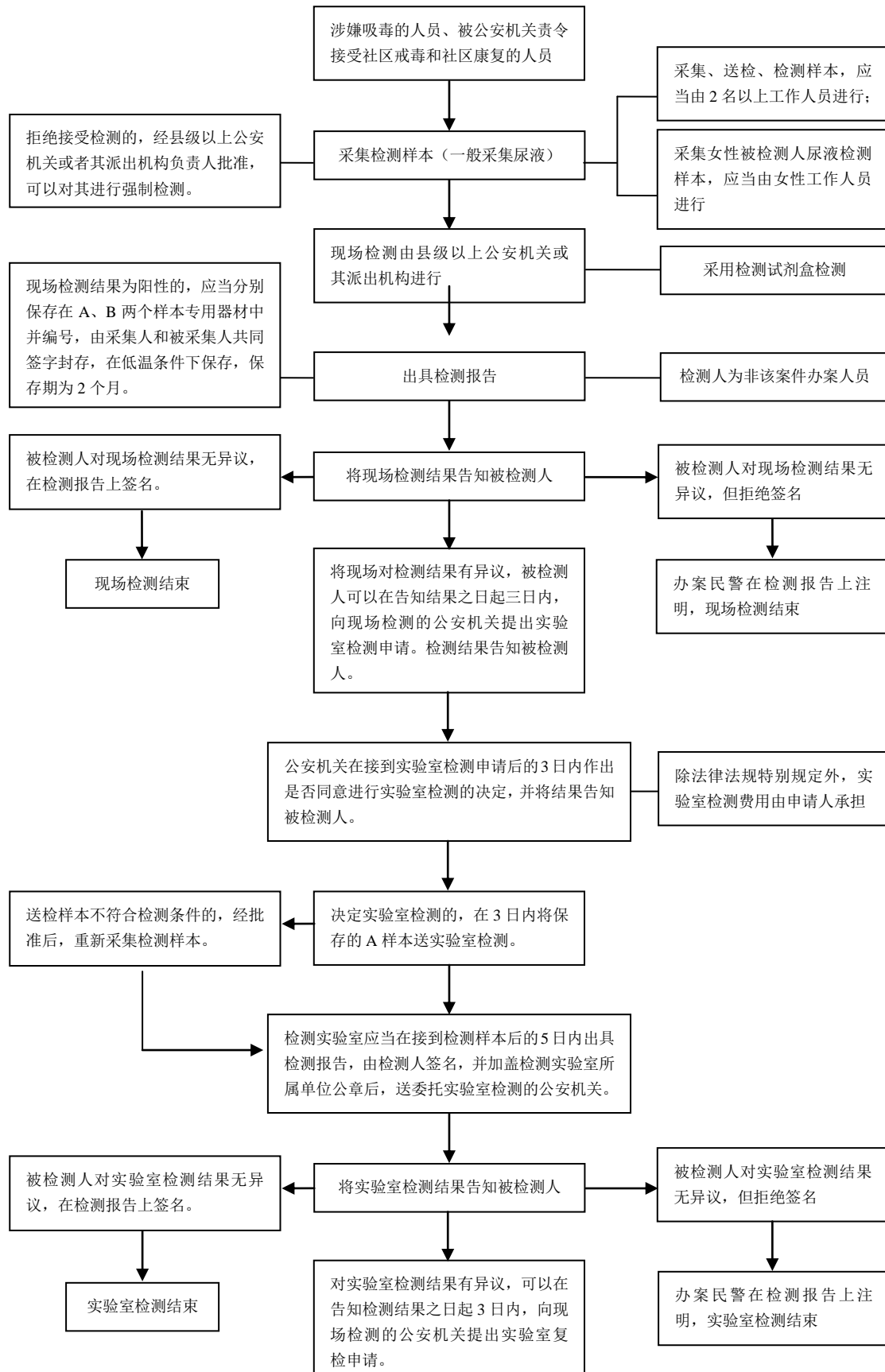



大同市公安局平城区分局  
行政强制类（3）——“收容教育卖淫、嫖娼人员”运行流程图

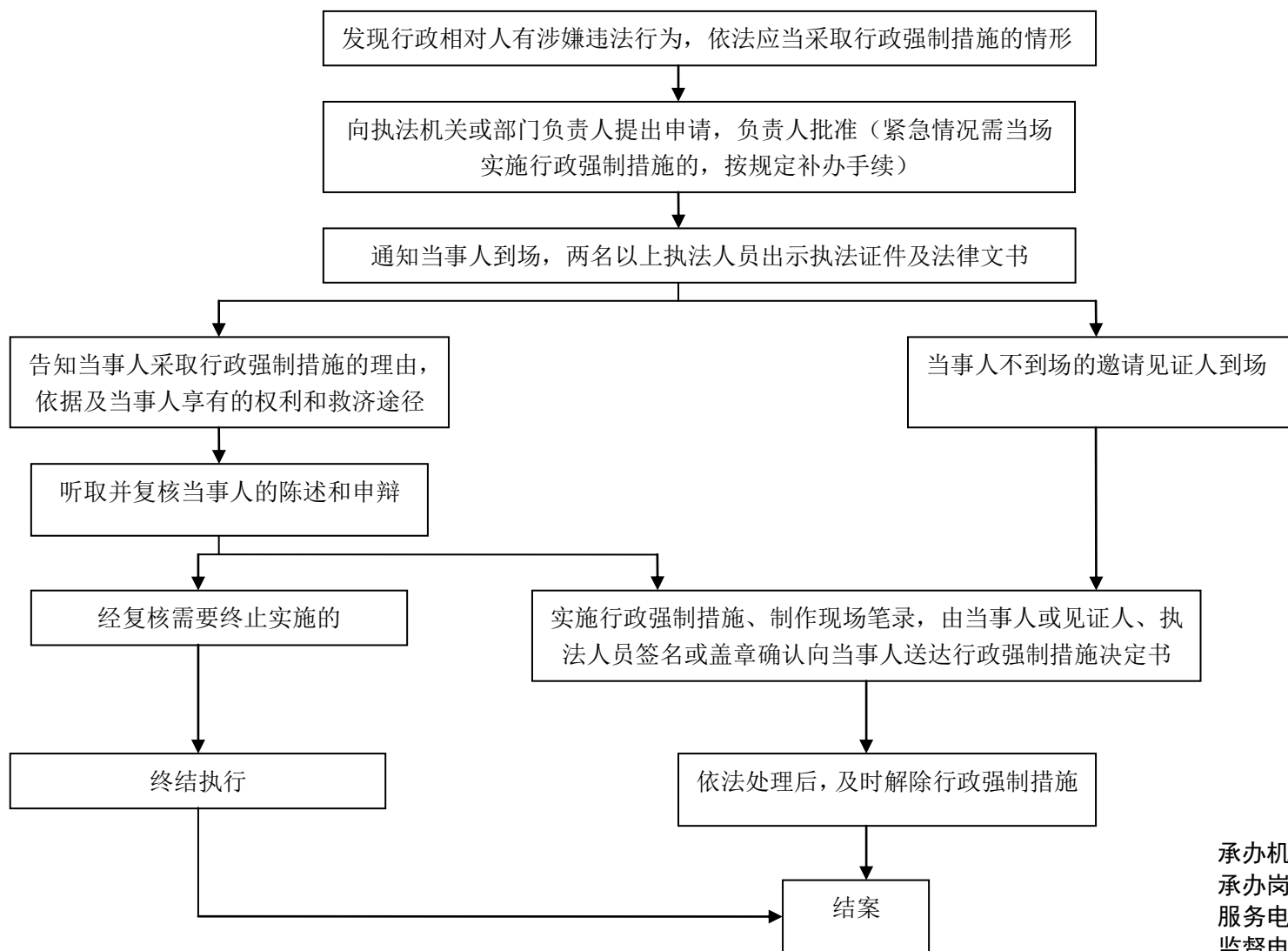

承办机构：平城区公安局  
承办岗位：承办单位  
服务电话：2033486  
监督电话：2027771

# 大同市公安局平城区分局

## 行政强制类（4）——“对卖淫、嫖娼人员强制进行性病检查”运行流程图

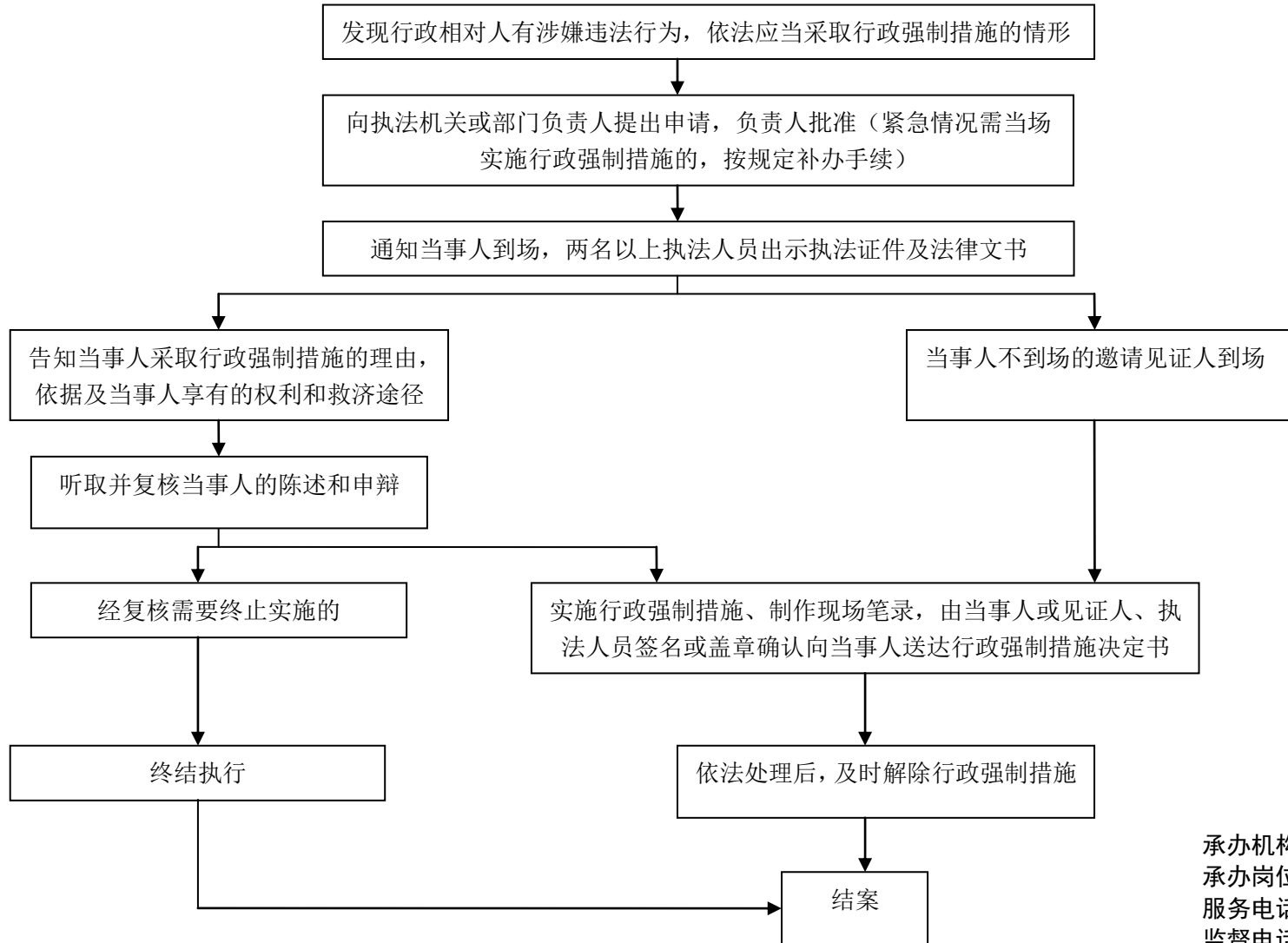

承办机构：平城区公安局  
承办岗位：承办单位  
服务电话：2033486  
监督电话：2027771

# 大同市公安局平城区分局

## 行政强制类（5）——“对卖淫嫖娼人员进行性病强制治疗”运行流程图

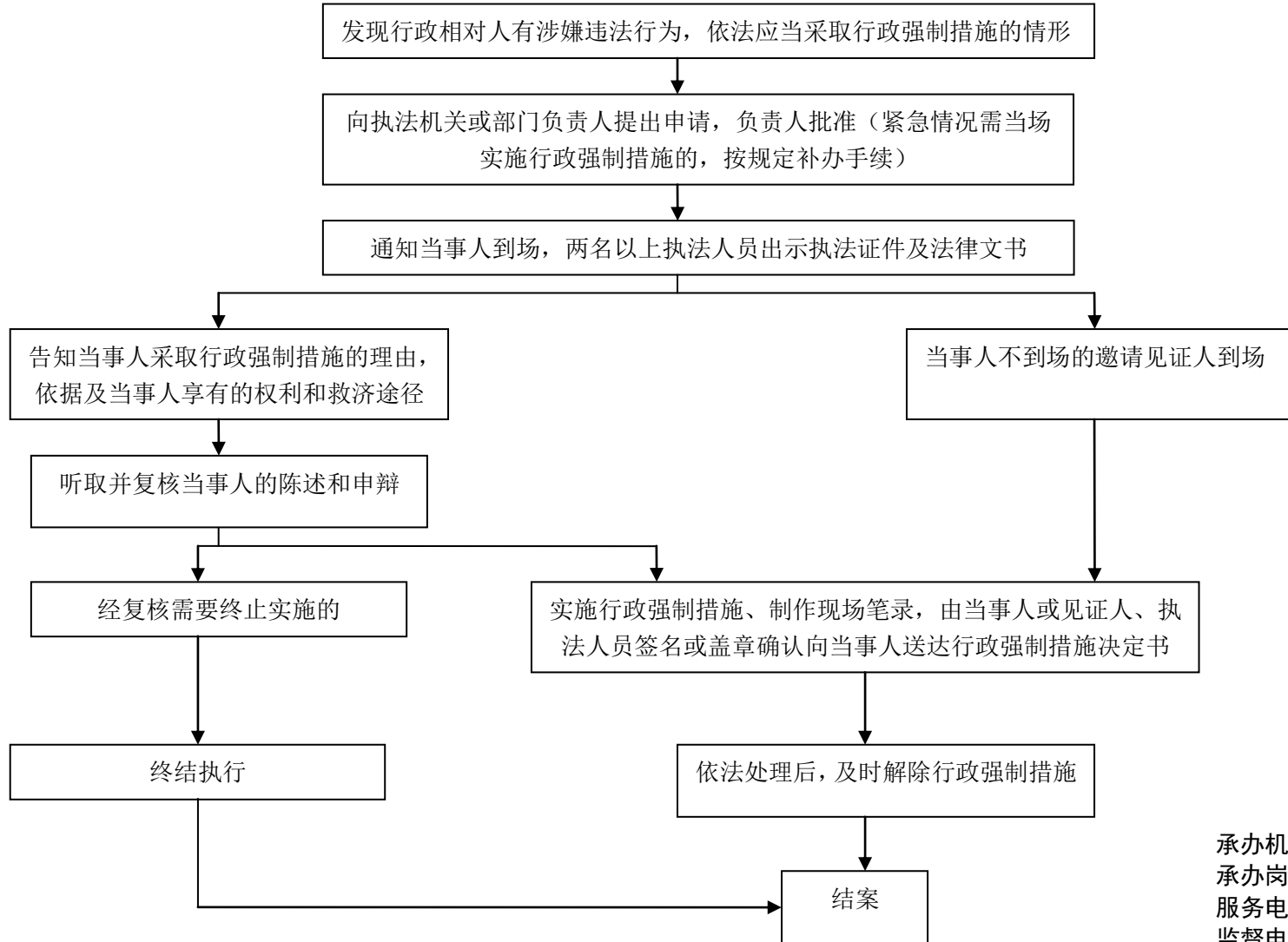

承办机构：平城区公安局  
承办岗位：承办单位  
服务电话：2033486  
监督电话：2027771

# 大同市公安局平城区分局

## 行政强制类（6）——“当场盘问、带至公安机关继续盘问”运行流程图

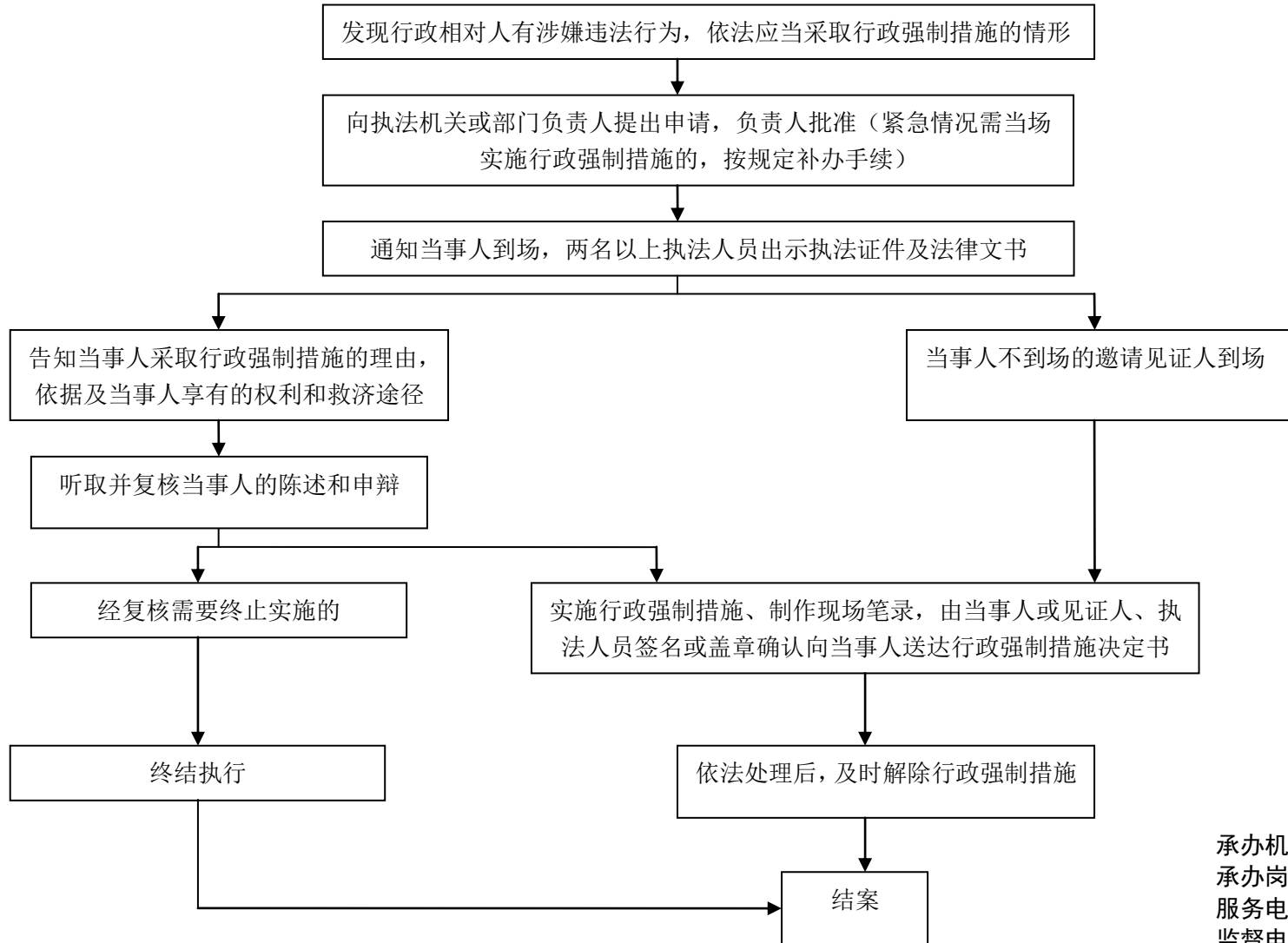

承办机构：平城区公安局  
承办岗位：承办单位  
服务电话：2033486  
监督电话：2027771

大同市公安局平城区分局  
行政强制类（7）——“强制传唤”运行流程图

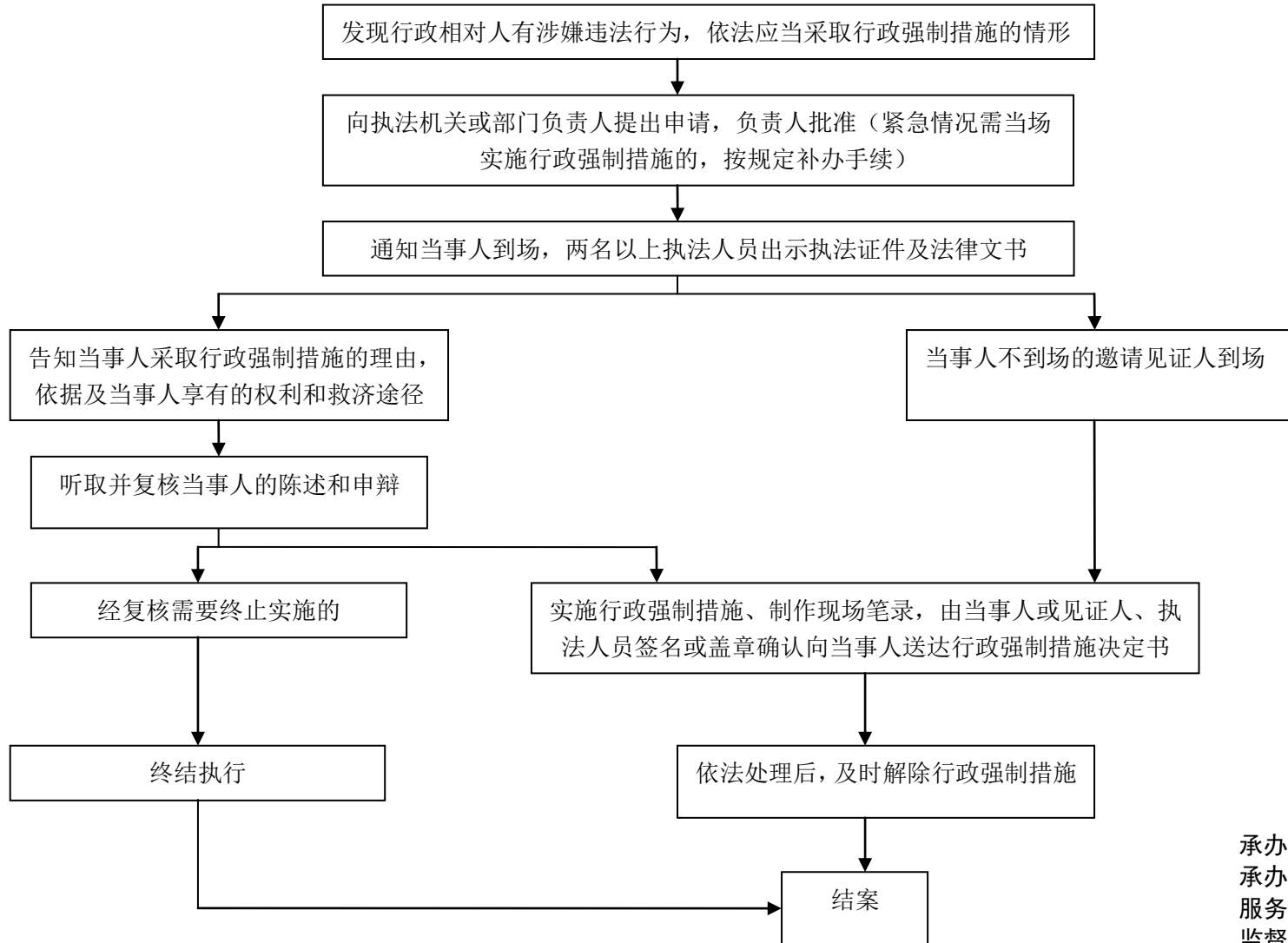

承办机构：平城区公安局  
承办岗位：承办单位  
服务电话：2033486  
监督电话：2027771

# 大同市公安局平城区分局

## 行政强制类（8）——“对精神病人的保护性约束措施”运行流程图

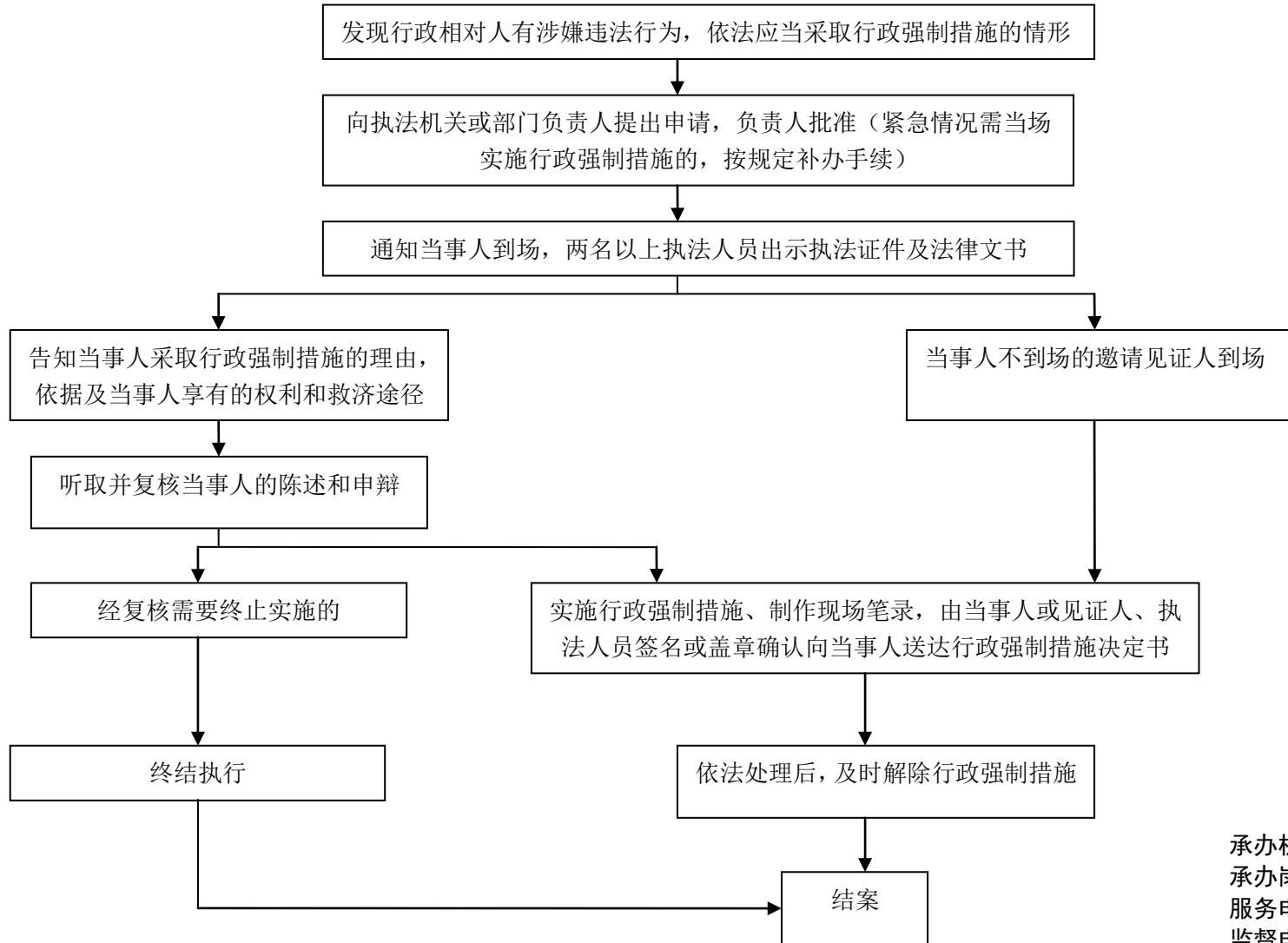

承办机构：平城区公安局  
承办岗位：承办单位  
服务电话：2033486  
监督电话：2027771

# 大同市公安局平城区分局

## 行政强制类（9）——“对醉酒的人采取保护性约束措施”运行流程图

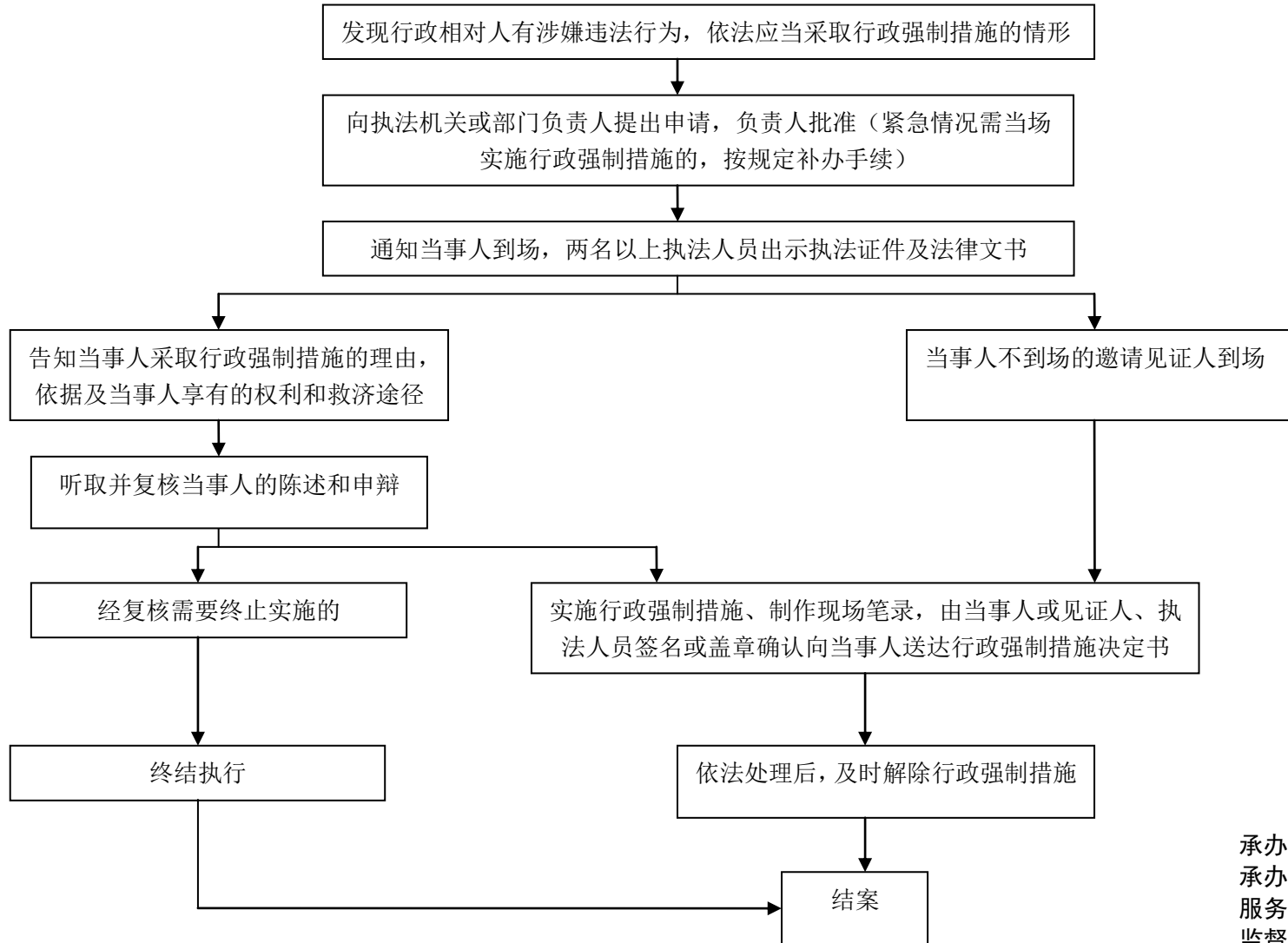

承办机构：平城区公安局  
承办岗位：承办单位  
服务电话：2033486  
监督电话：2027771

## 大同市公安局平城区分局

### 行政强制类（10、11、12）——“对涉及出入境管理违法行为的强制措施”运行流程图

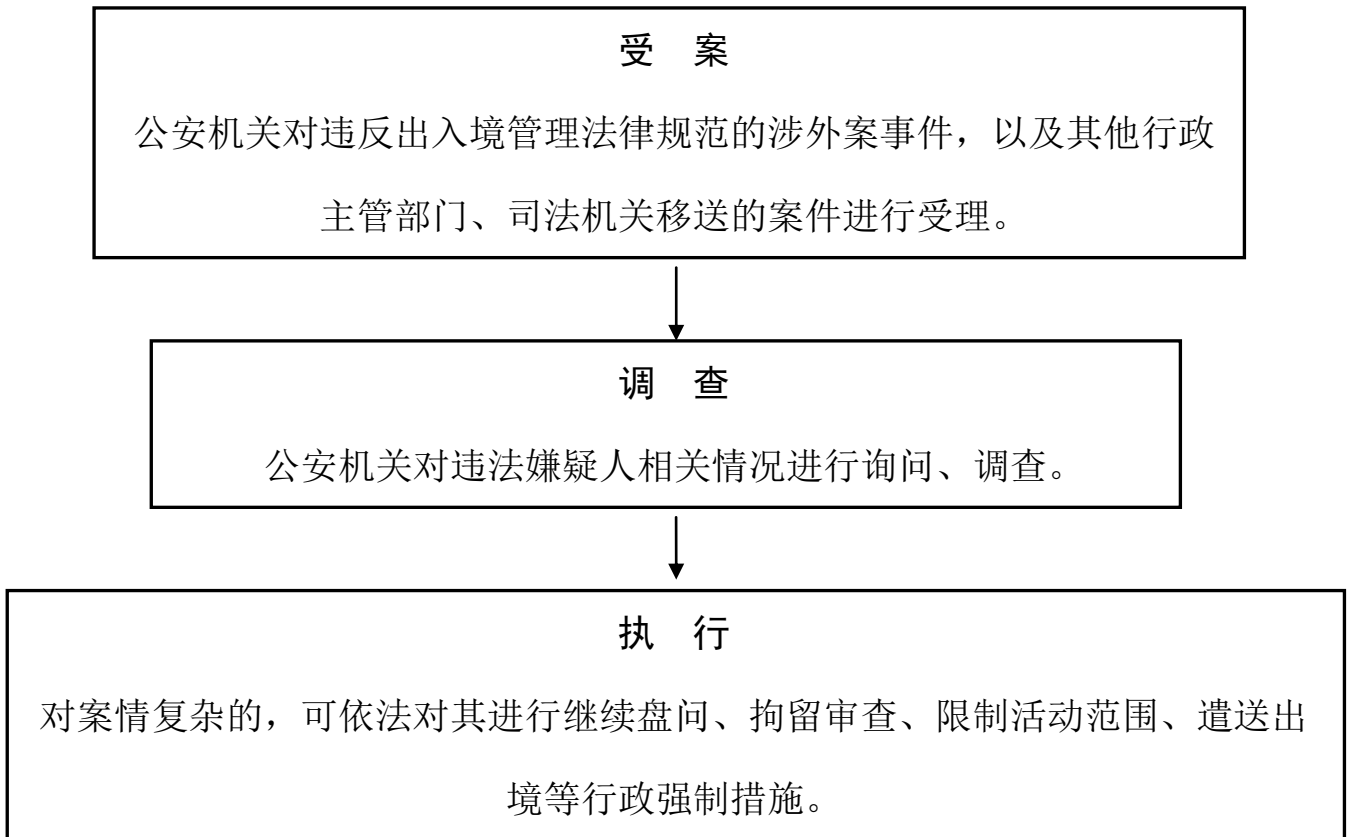

（涉外案事件承办机构：公安机关出入境管理机构。）

责任单位：大同市公安局平城区分局出入境管理大队

联系电话：0352—2889110



# 大同市公安局平城区分局

## 行政强制类（13）——“扣押违禁品、危险物品”运行流程图

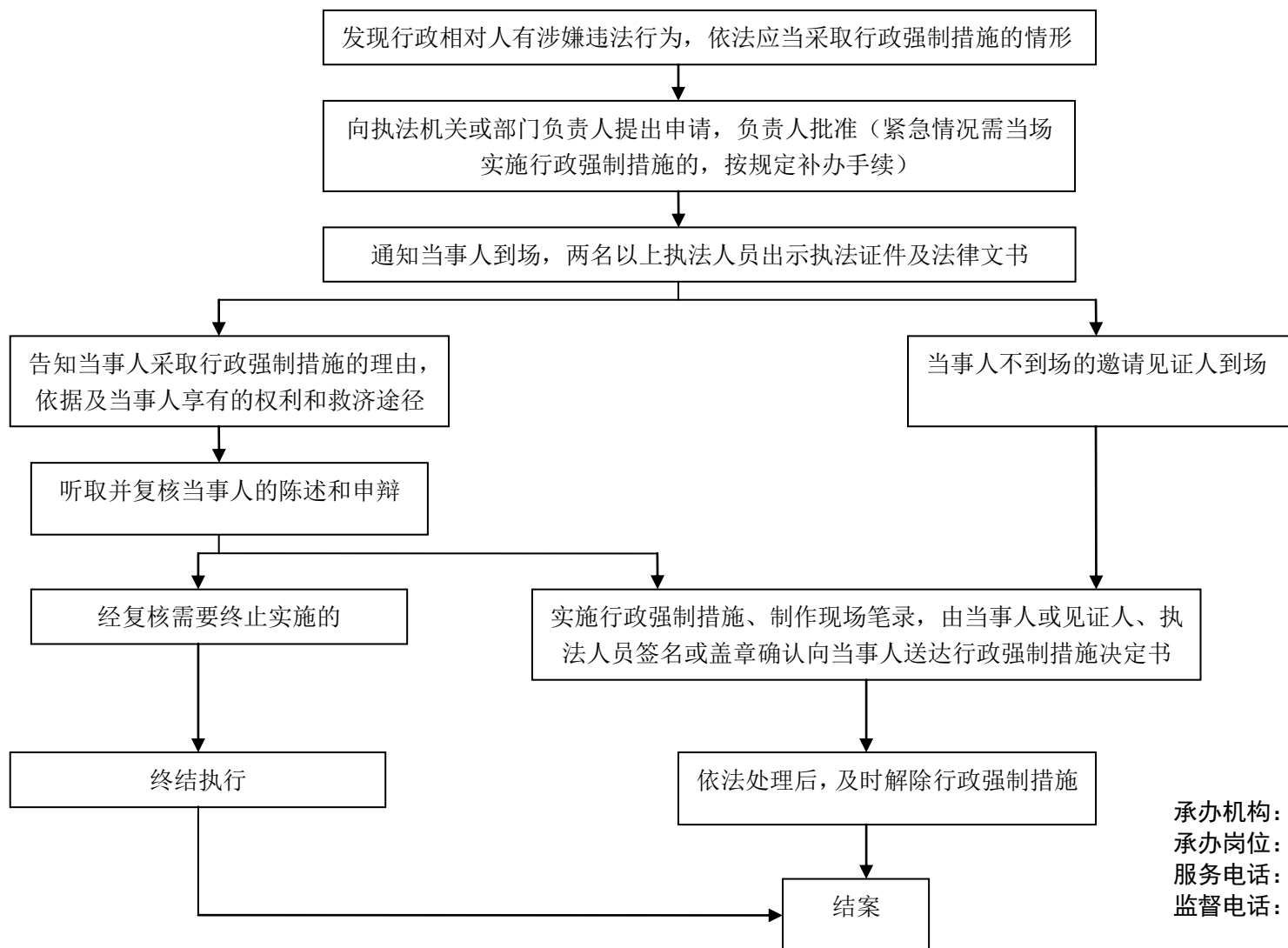

承办机构：平城区公安局  
承办岗位：承办单位  
服务电话：2033486  
监督电话：2027771

# 大同市公安局平城区分局

## 行政强制类（14）——“扣押涉及国家秘密的文件资料、用于实施违反出境入境管理活动的工具”运行流程图

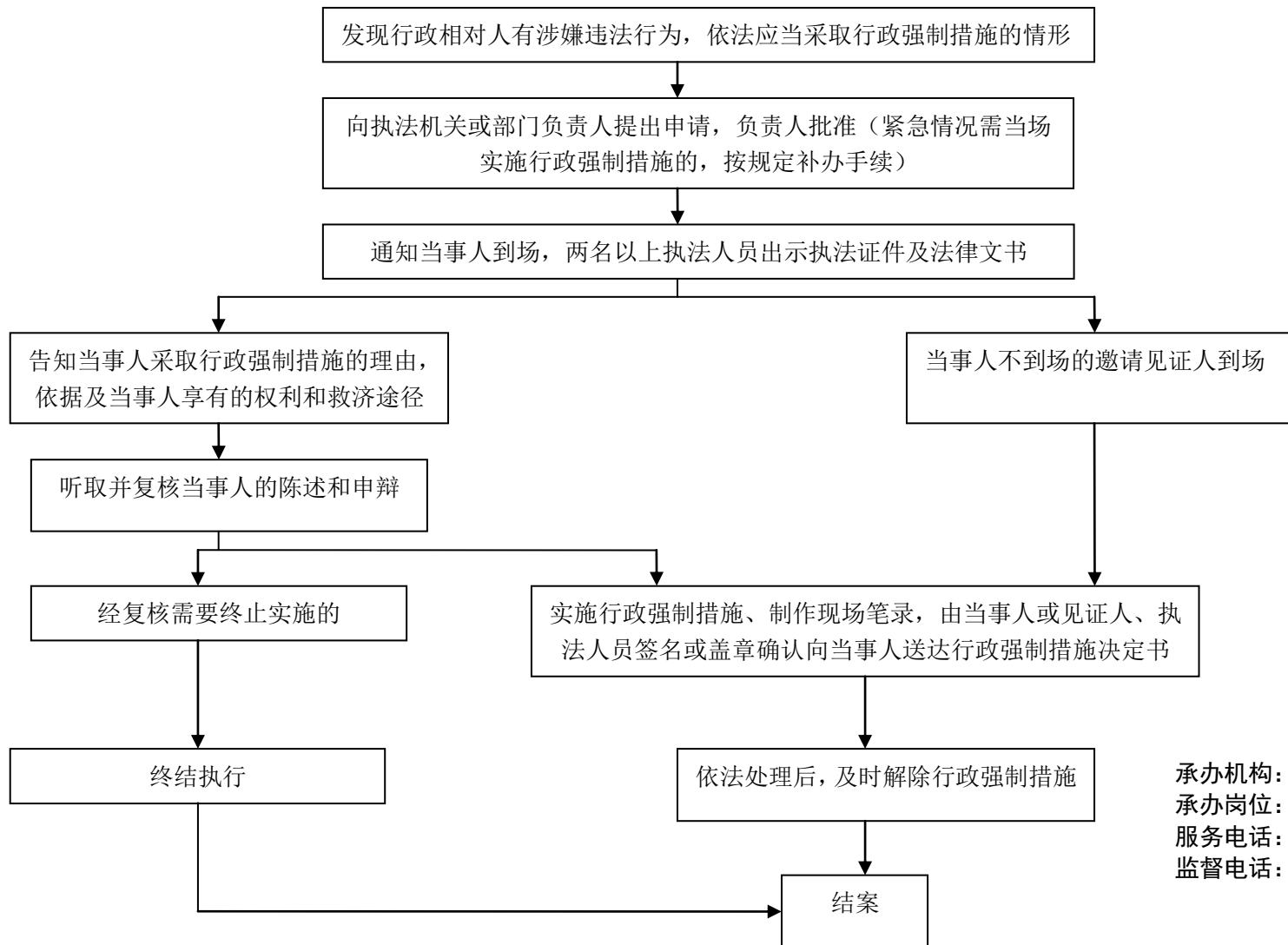

承办机构：平城区公安分局  
承办岗位：承办单位  
服务电话：2033486  
监督电话：2027771

# 大同市公安局平城区分局行政强制类（15）——“收缴违禁品、赌具、赌资、吸食注射毒品的用具、直接用于实施违反治安管理行为的本人所有的工具”运行流程图

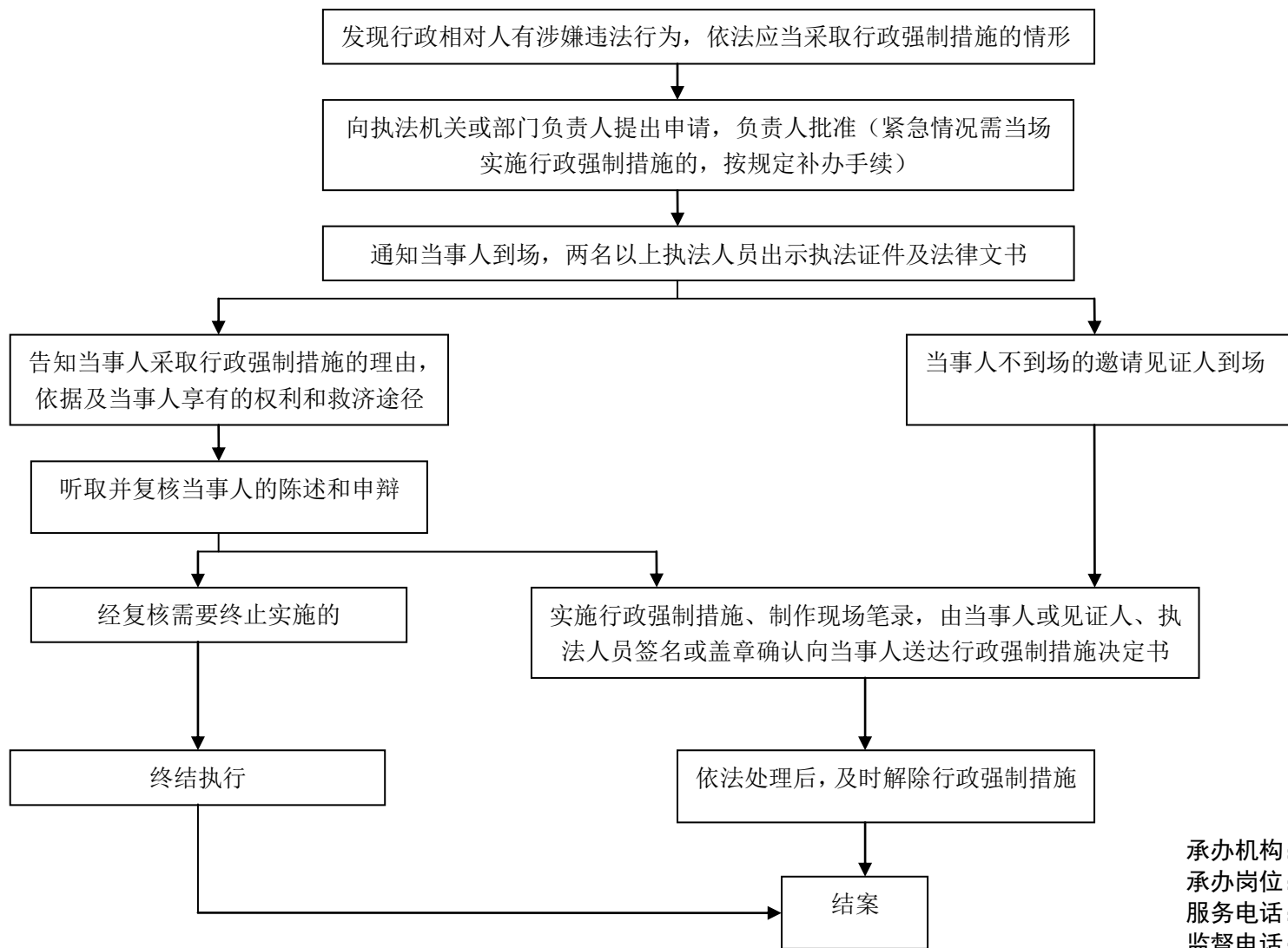

承办机构：平城区公安局  
承办岗位：承办单位  
服务电话：2033486  
监督电话：2027771

# 大同市公安局平城区分局

## 行政强制类（16）——“收缴枪支、持枪证件”运行流程图

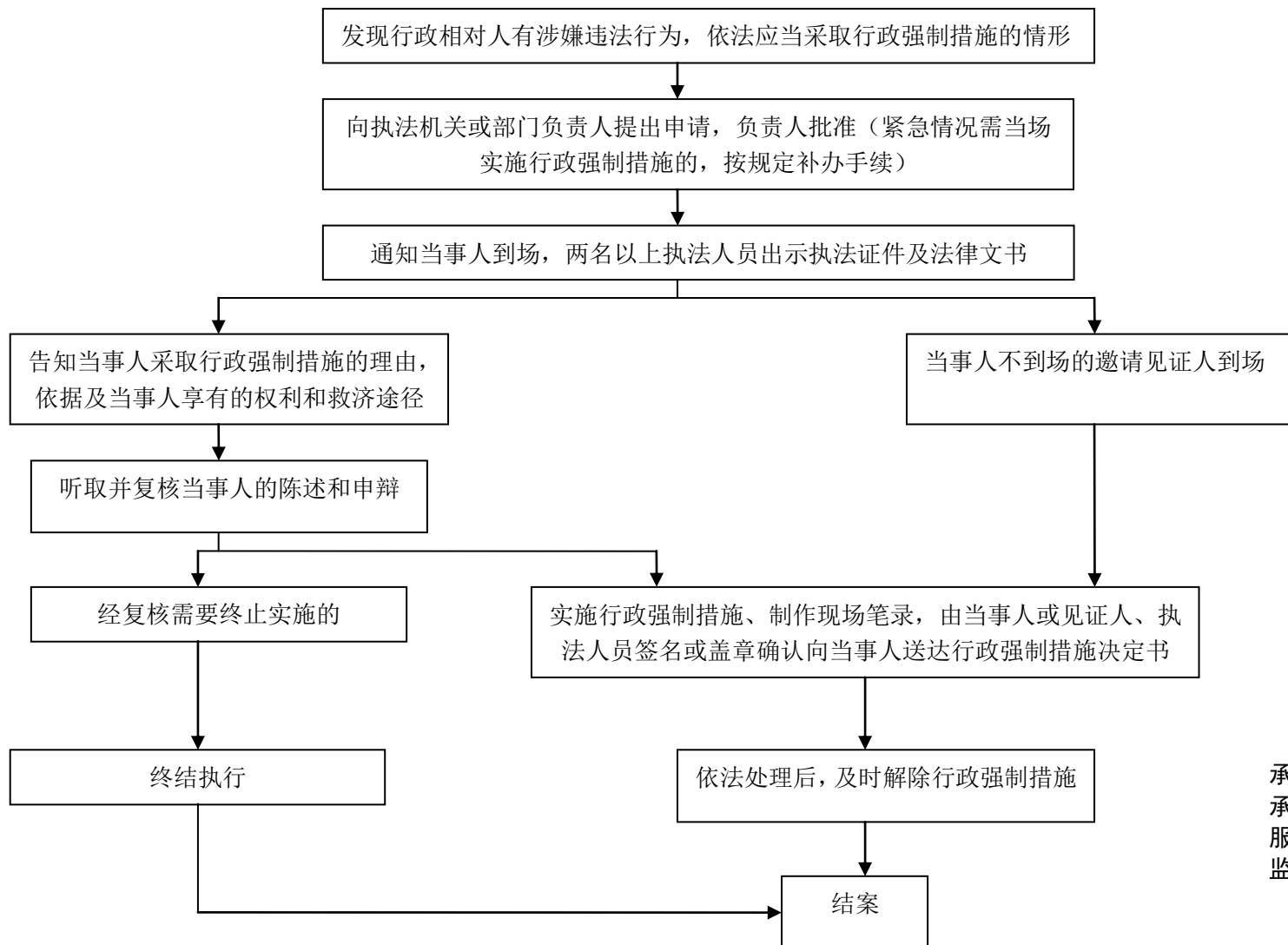

承办机构：平城区公安局  
承办岗位：承办单位  
服务电话：2033486  
监督电话：2027771

# 大同市公安局平城区分局

## 行政强制类（17）——“扣留运输的枪支”运行流程图

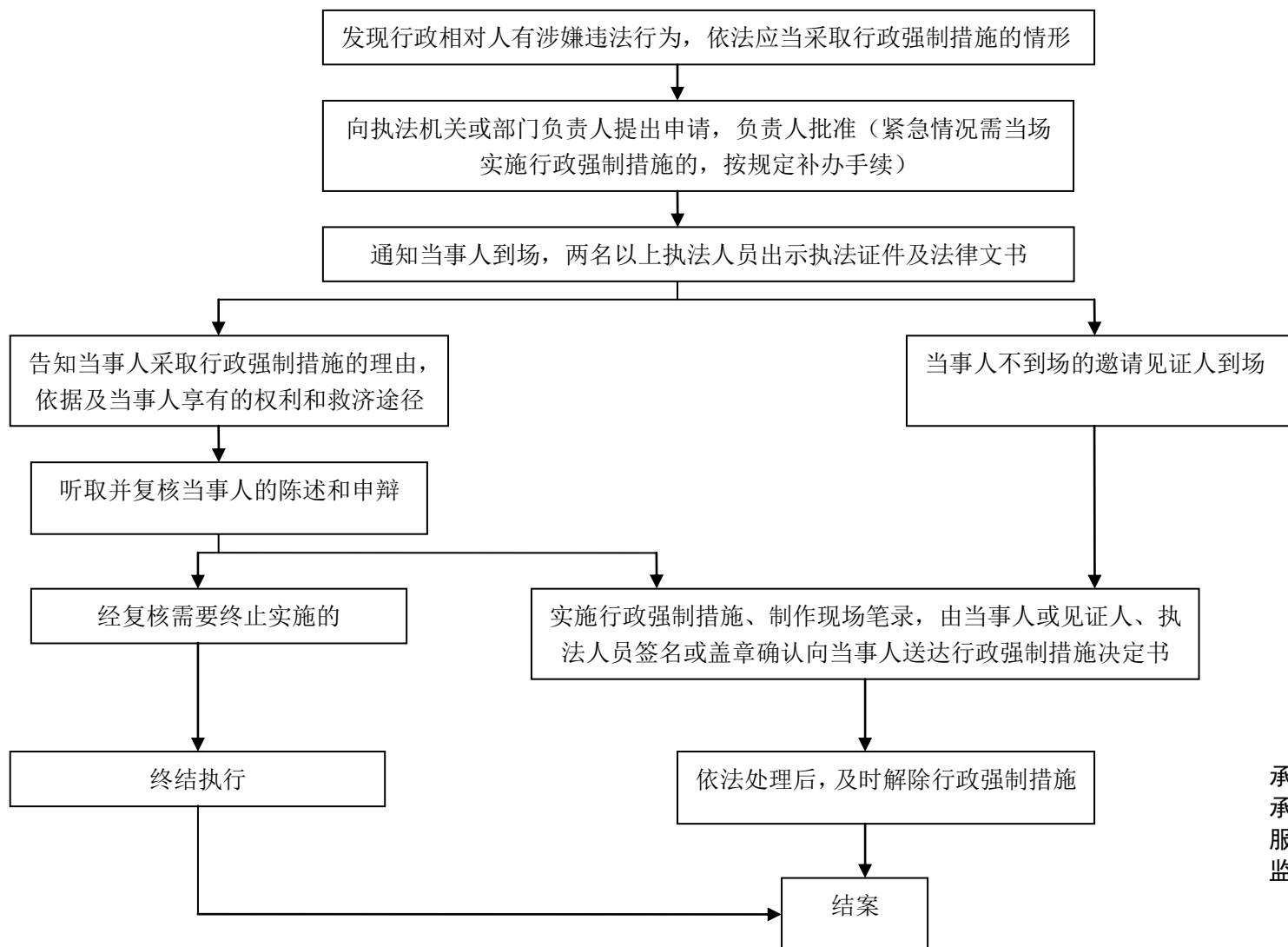

承办机构：平城区公安局  
承办岗位：承办单位  
服务电话：2033486  
监督电话：2027771

# 大同市公安局平城区分局

## 行政强制类（18）——“追缴违反治安管理所得的财物”运行流程图

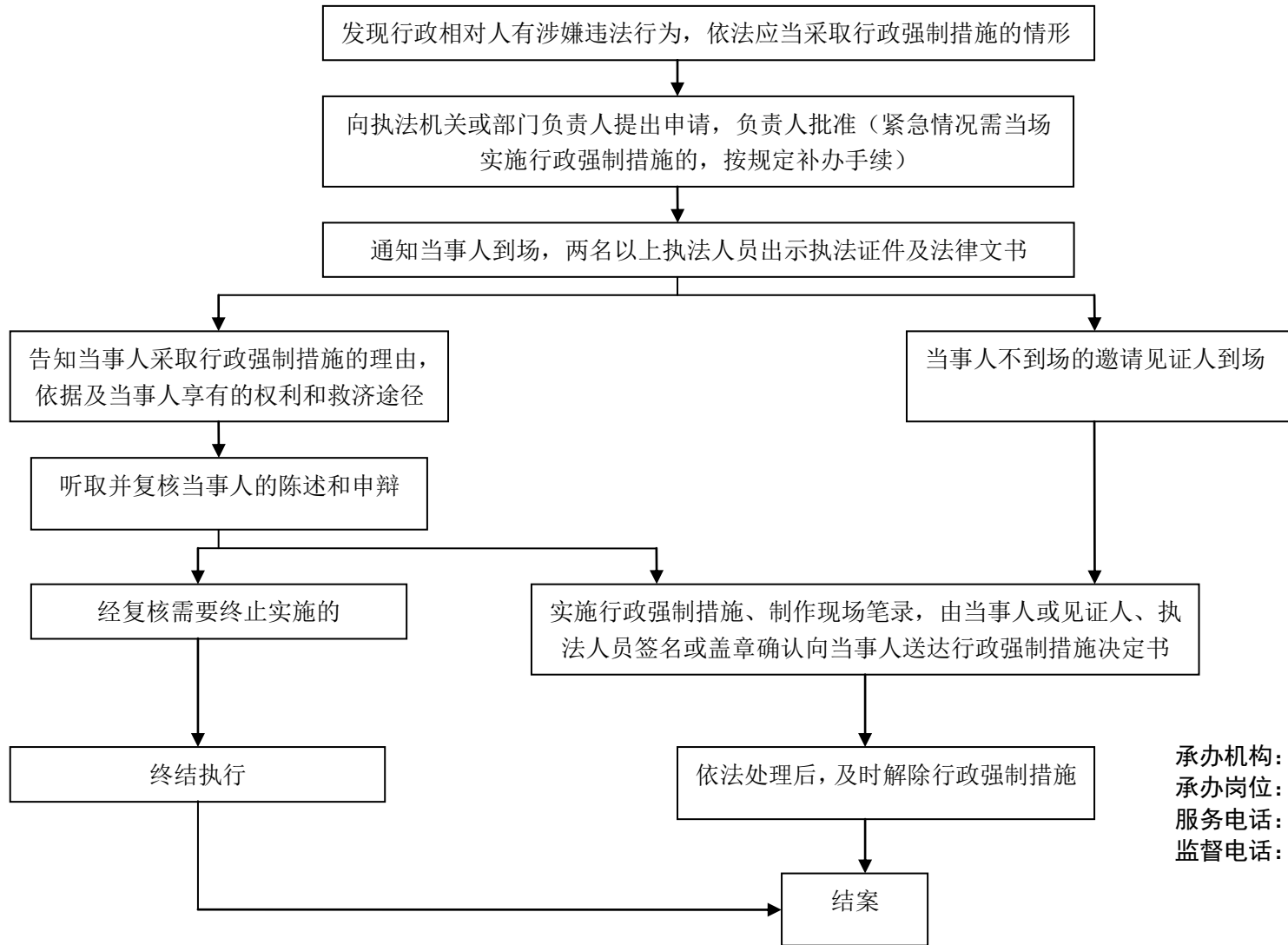

承办机构：平城区公安局  
承办岗位：承办单位  
服务电话：2033486  
监督电话：2027771

# 大同市公安局平城区分局

## 行政强制类（19）——“扣押证据”运行流程图

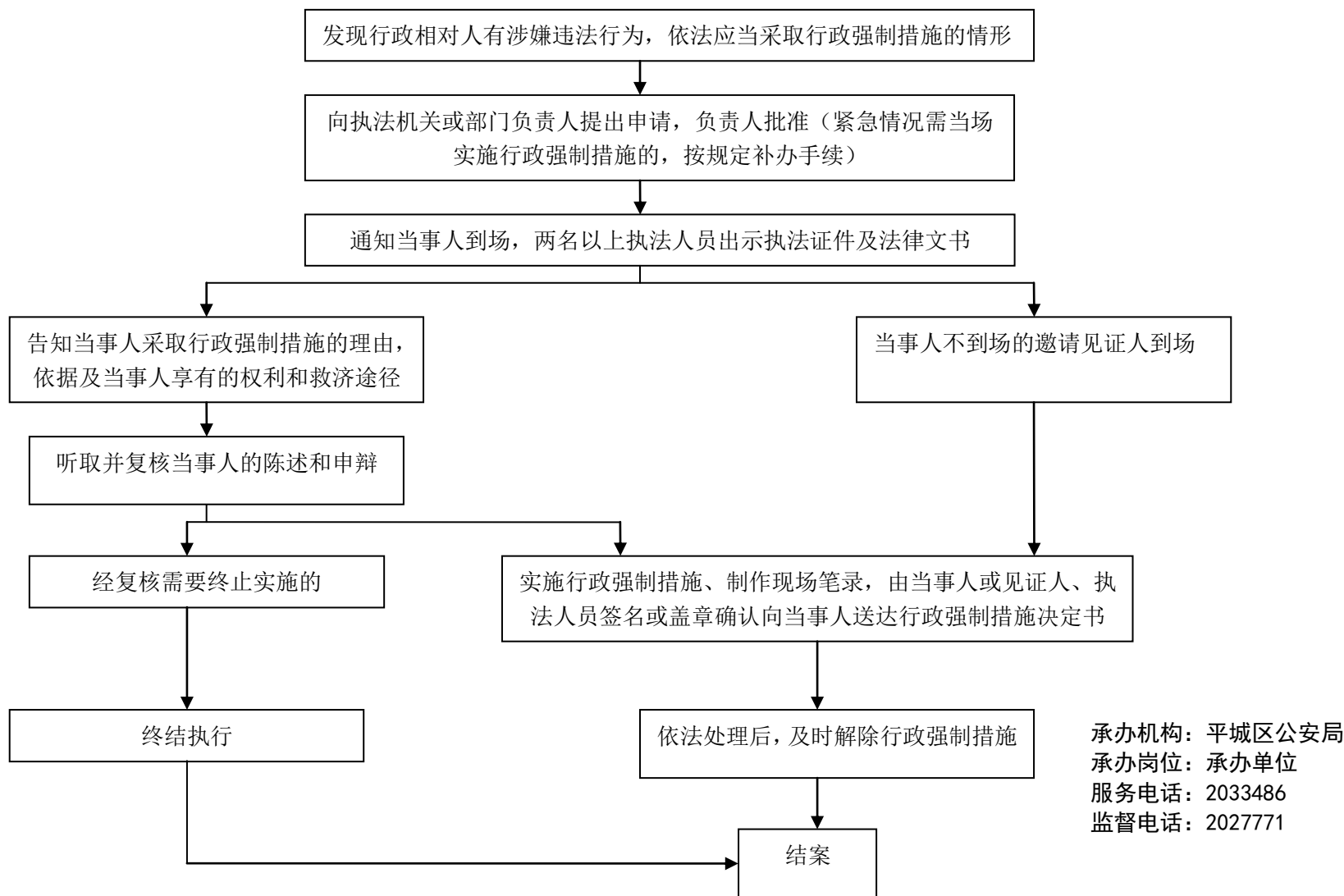

# 大同市公安局平城区分局

## 行政强制类（20）——“与案件有关的需要作为证据的物品的抽样取证”运行流程图

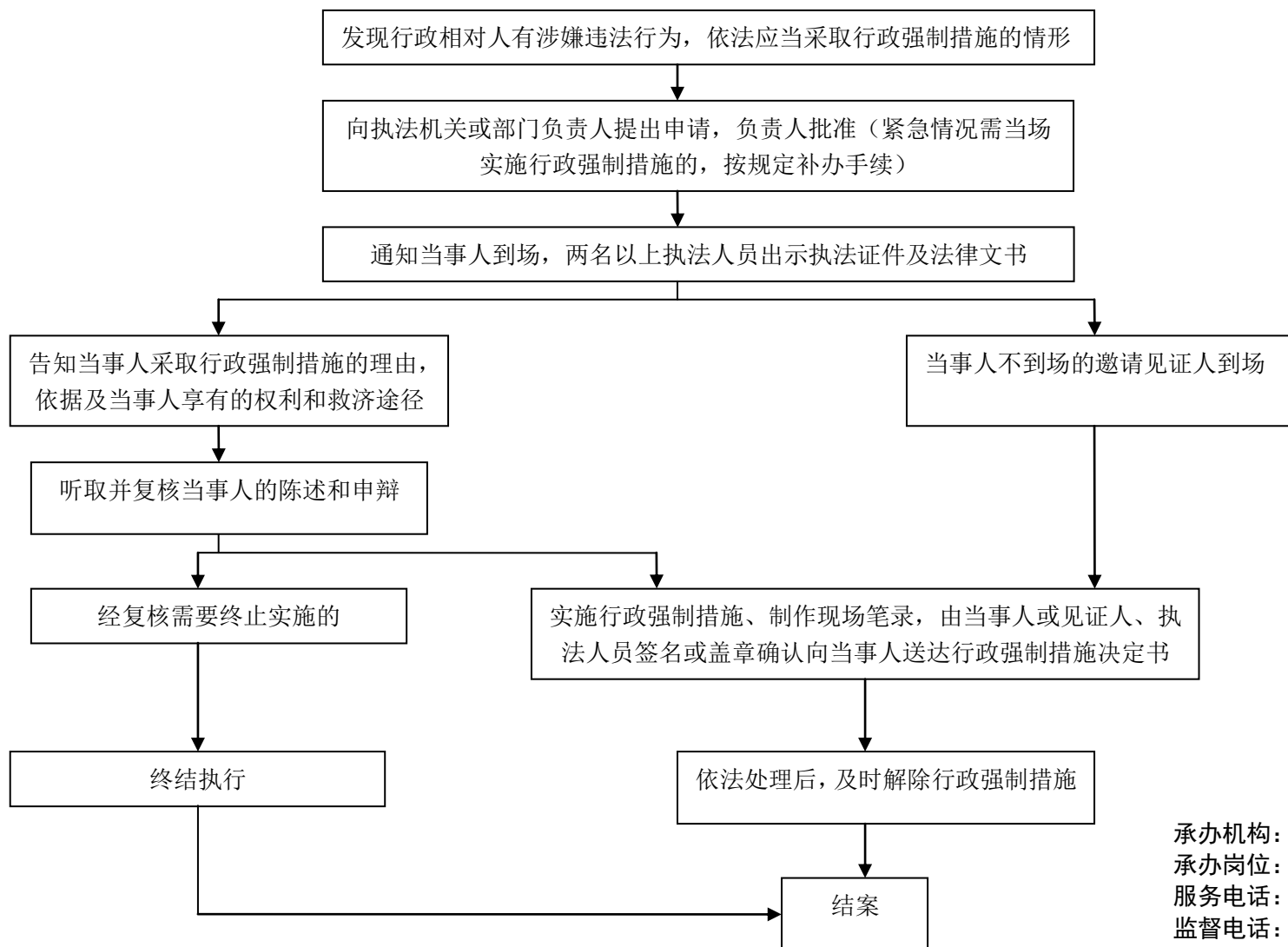

承办机构：平城区公安局  
承办岗位：承办单位  
服务电话：2033486  
监督电话：2027771



# 大同市公安局平城区分局

## 行政强制类（21）——“查封专门用于无证经营的场所、设施、物品”运行流程图

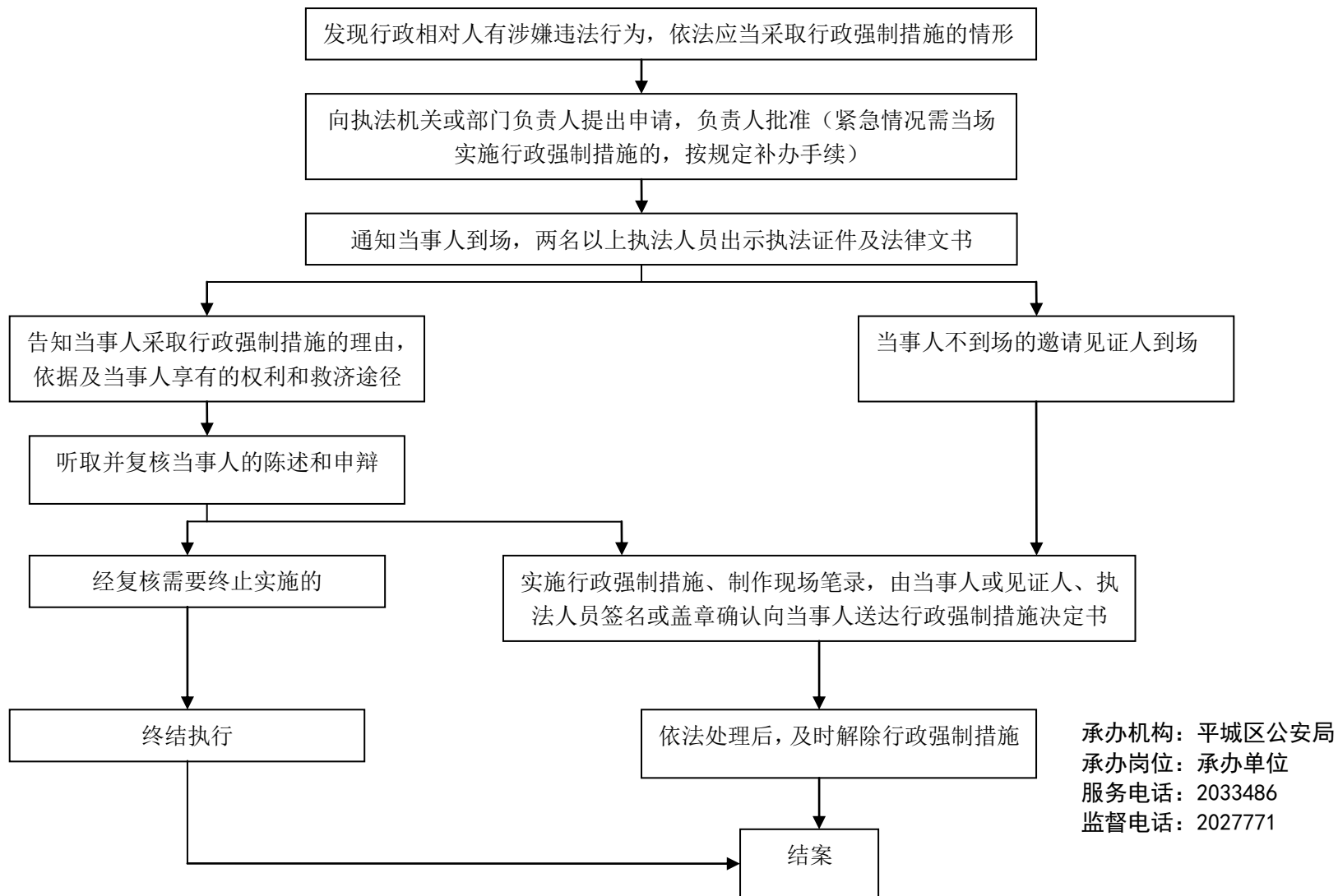

# 大同市公安局平城区分局

## 行政强制类（22）——“责令吸毒成瘾人员社区戒毒”运行流程图

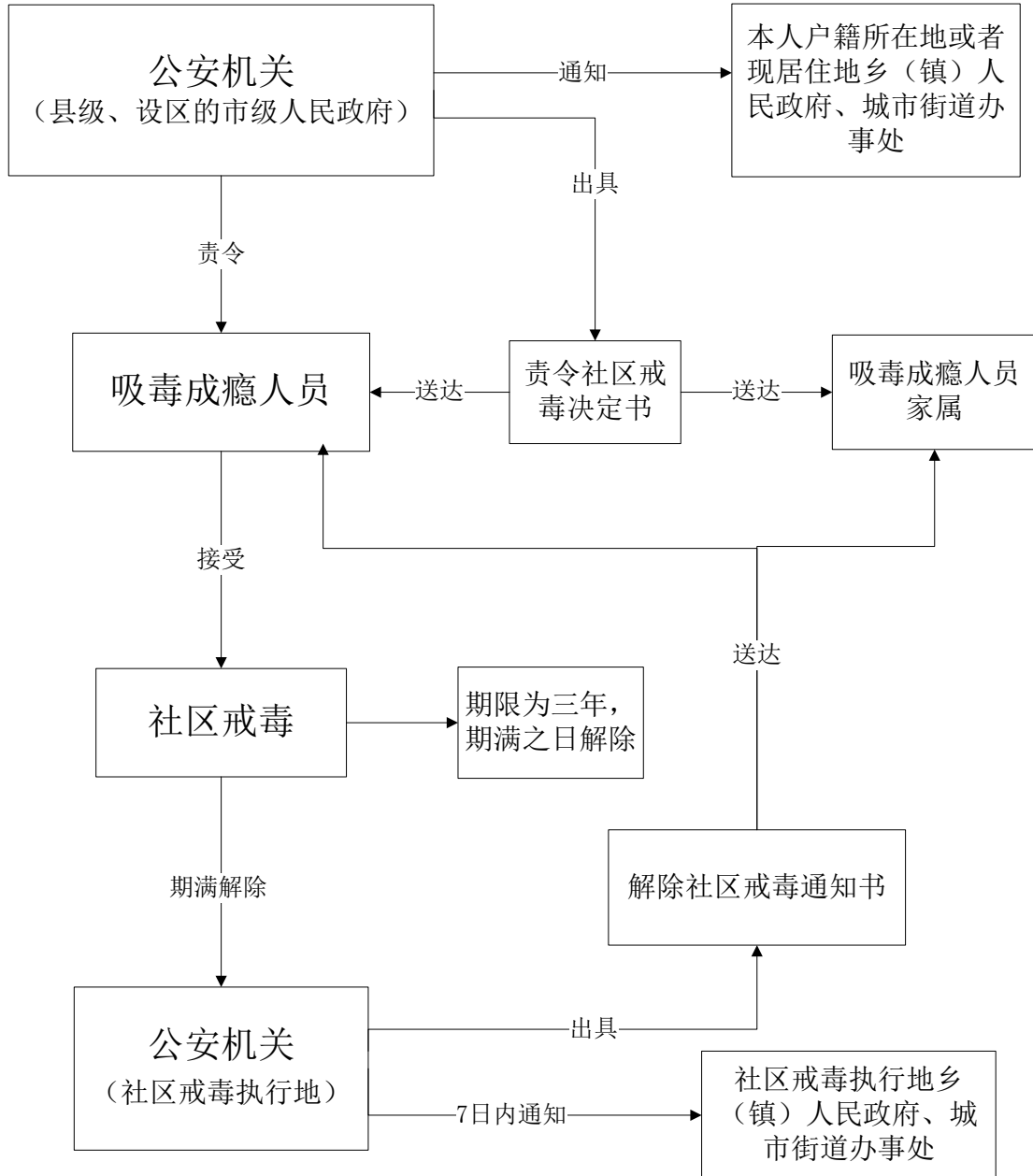

承办机构：平城区公安局  
承办岗位：禁毒大队  
服务电话：2033486  
监督电话：2027771

大同市公安局平城区分局

行政强制类（23）——“责令被解除强制隔离戒毒的人员社区康复”运行流程图

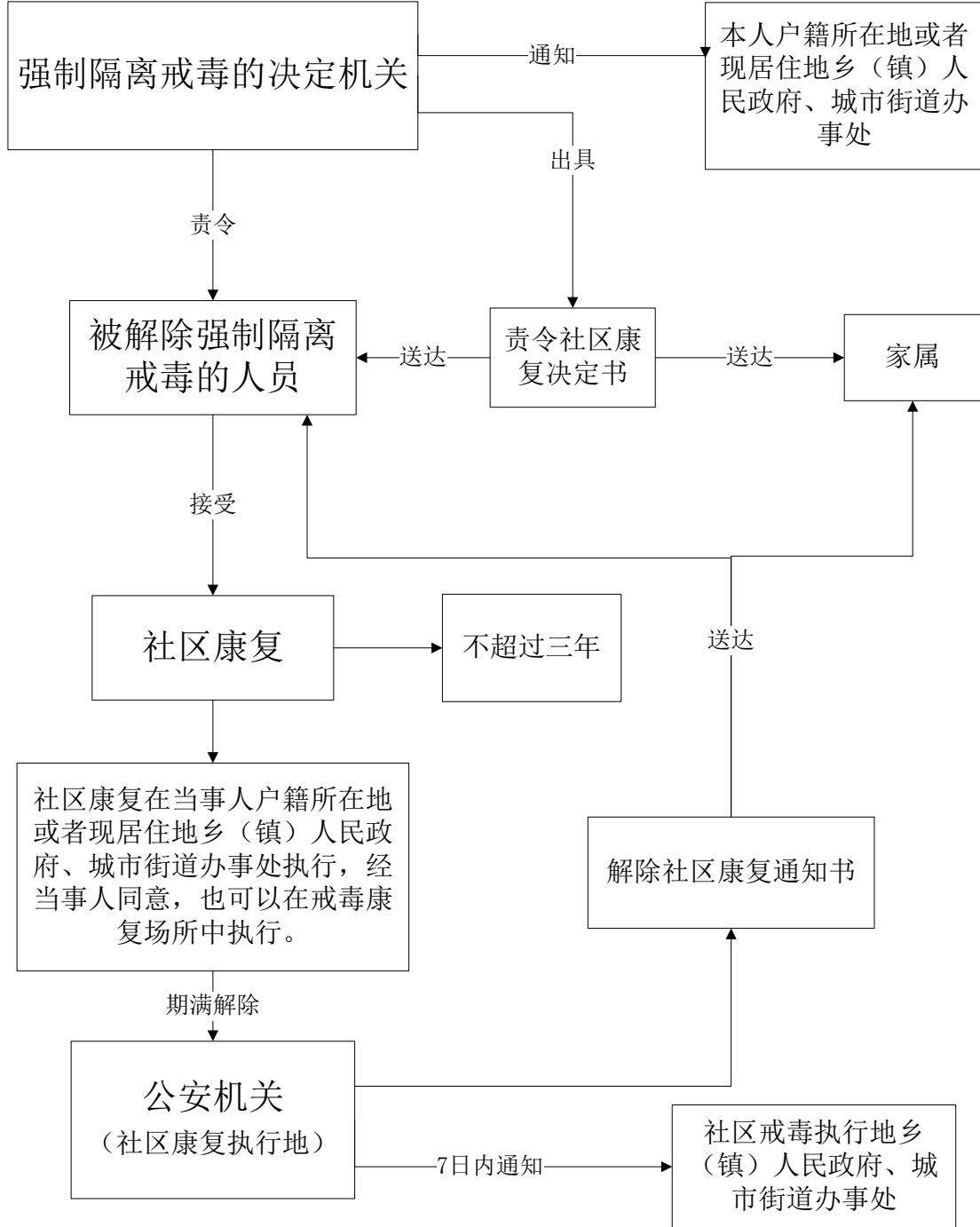

承办机构：平城区公安局  
承办岗位：禁毒大队  
服务电话：2033486  
监督电话：2027771

# 大同市公安局平城区分局

## 行政强制类（24）——“对未经审批开办的戒毒所的取缔”运行流程图

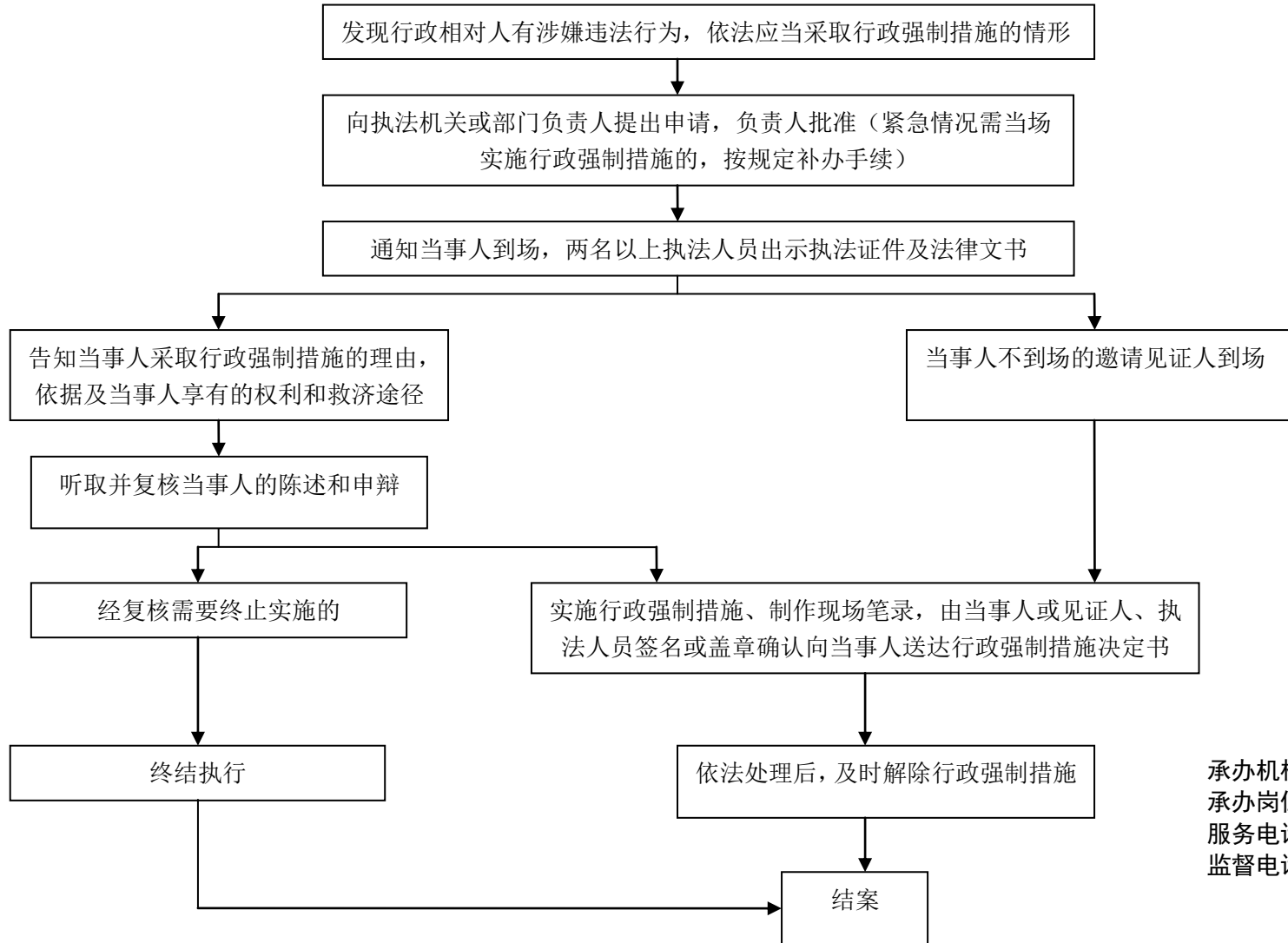

承办机构：平城区公安局  
承办岗位：禁毒大队  
服务电话：2033486  
监督电话：2027771

## 大同市公安局平城区分局

### 行政强制类（25）——“对违规从事易制毒化学品行为相关证据、物品、场所的扣押、查封”运行流程图

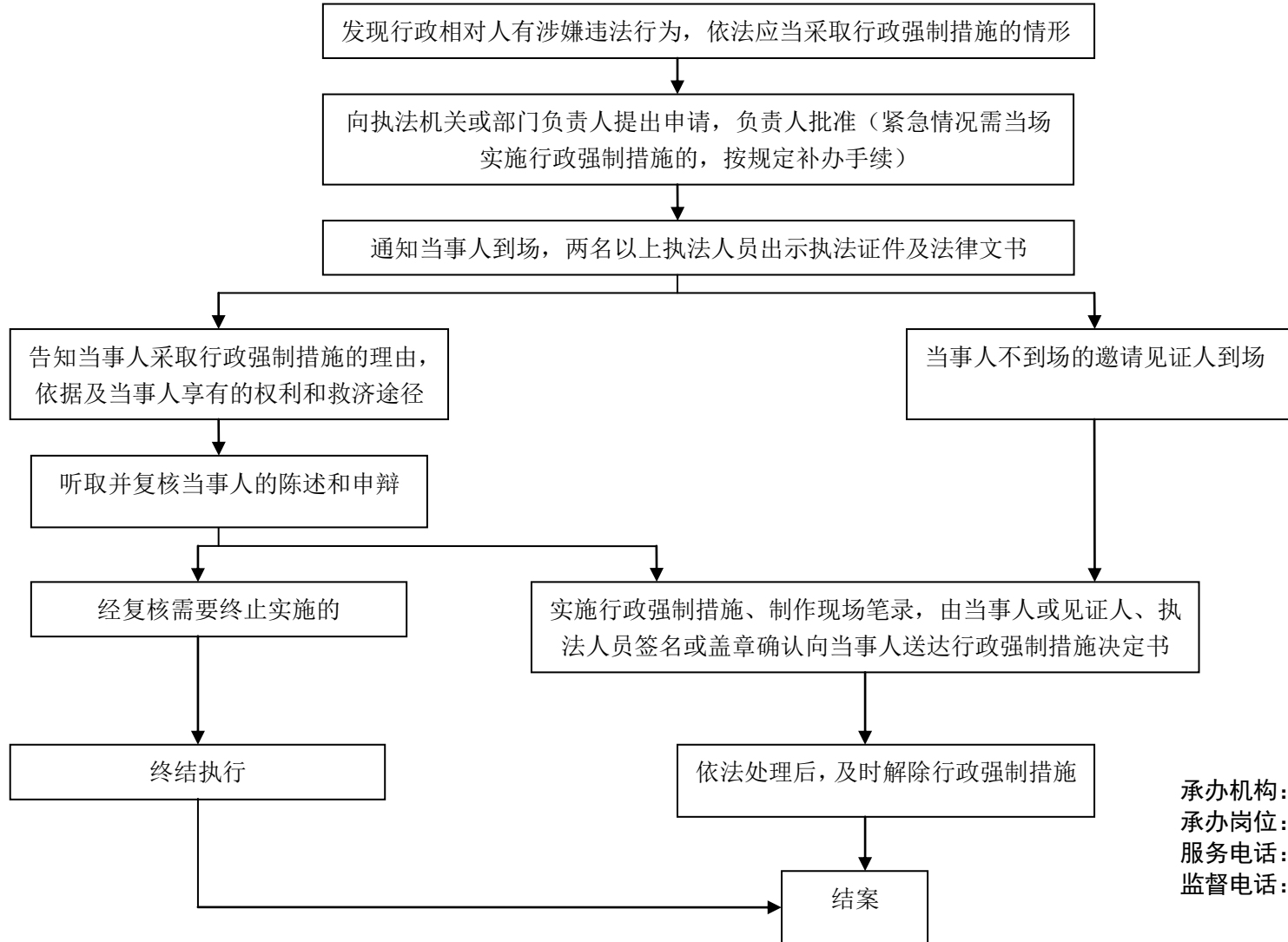

承办机构：平城区公安局  
承办岗位：禁毒大队  
服务电话：2033486  
监督电话：2027771

# 大同市公安局平城区分局

## 行政强制类（26）——“对涉毒违法物品及由违法所得产生的收益的没收、收缴”运行流程图

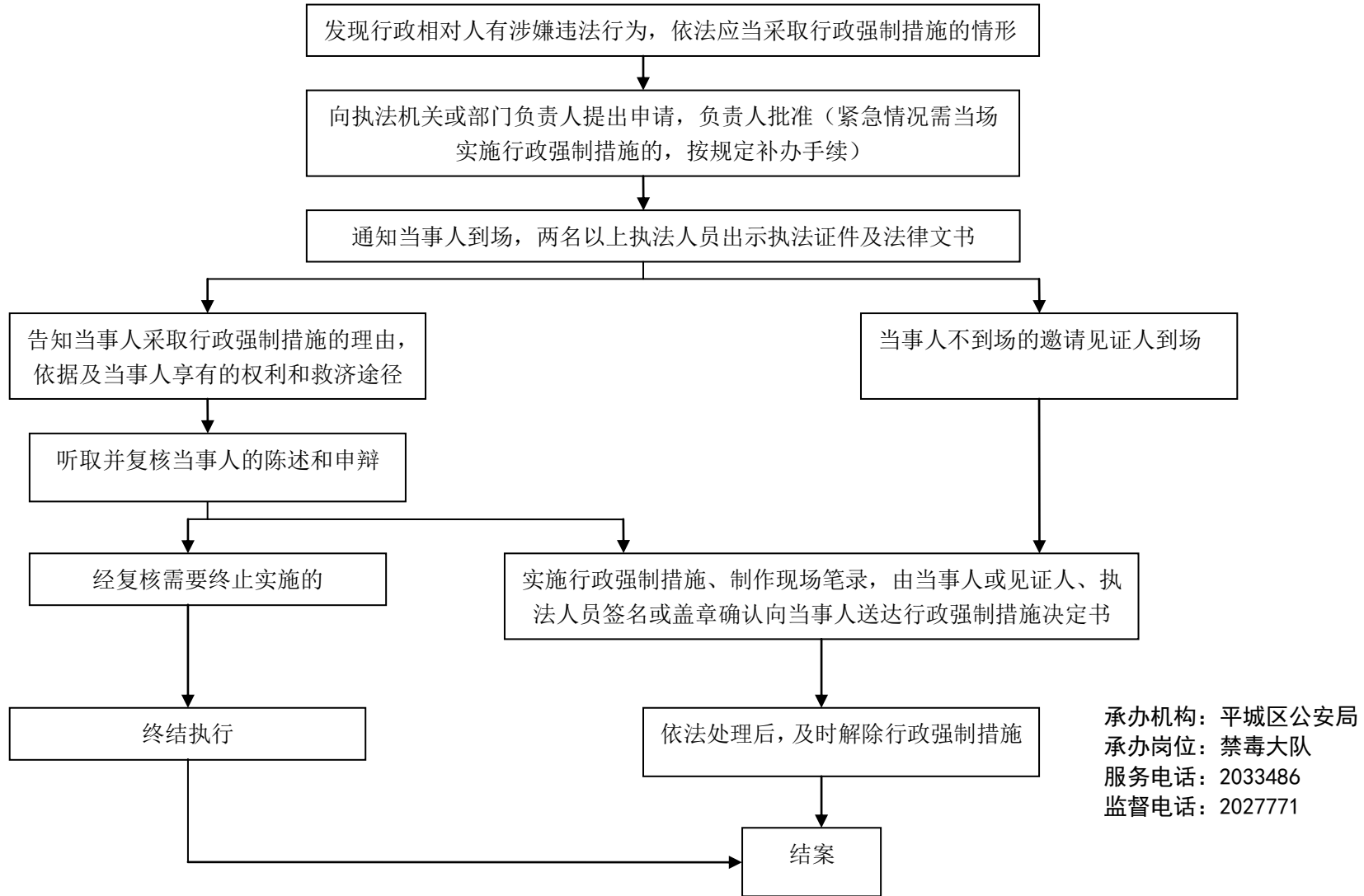

## 大同市公安局平城区分局

### 行政强制类（27）——“对严重危害社会治安秩序或者威胁公共安全人员的强制措施”运行流程图

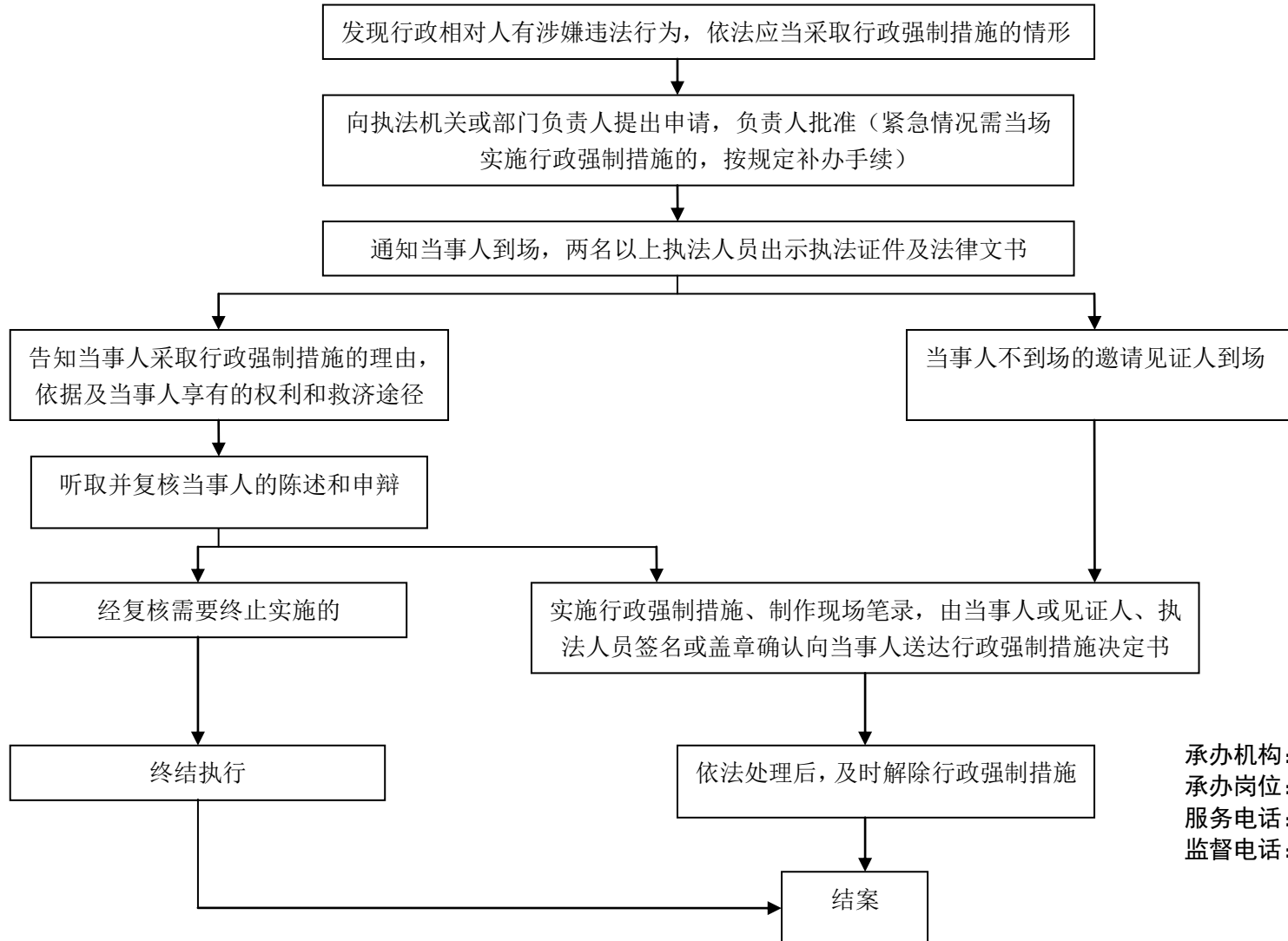

承办机构：平城区公安局  
承办岗位：承办单位  
服务电话：2033486  
监督电话：2027771

## 大同市公安局平城区分局

### 行政强制类（28）——“对未经许可擅自经营需要由公安机关许可的行业、大型群众性活动的取缔”运行流程图

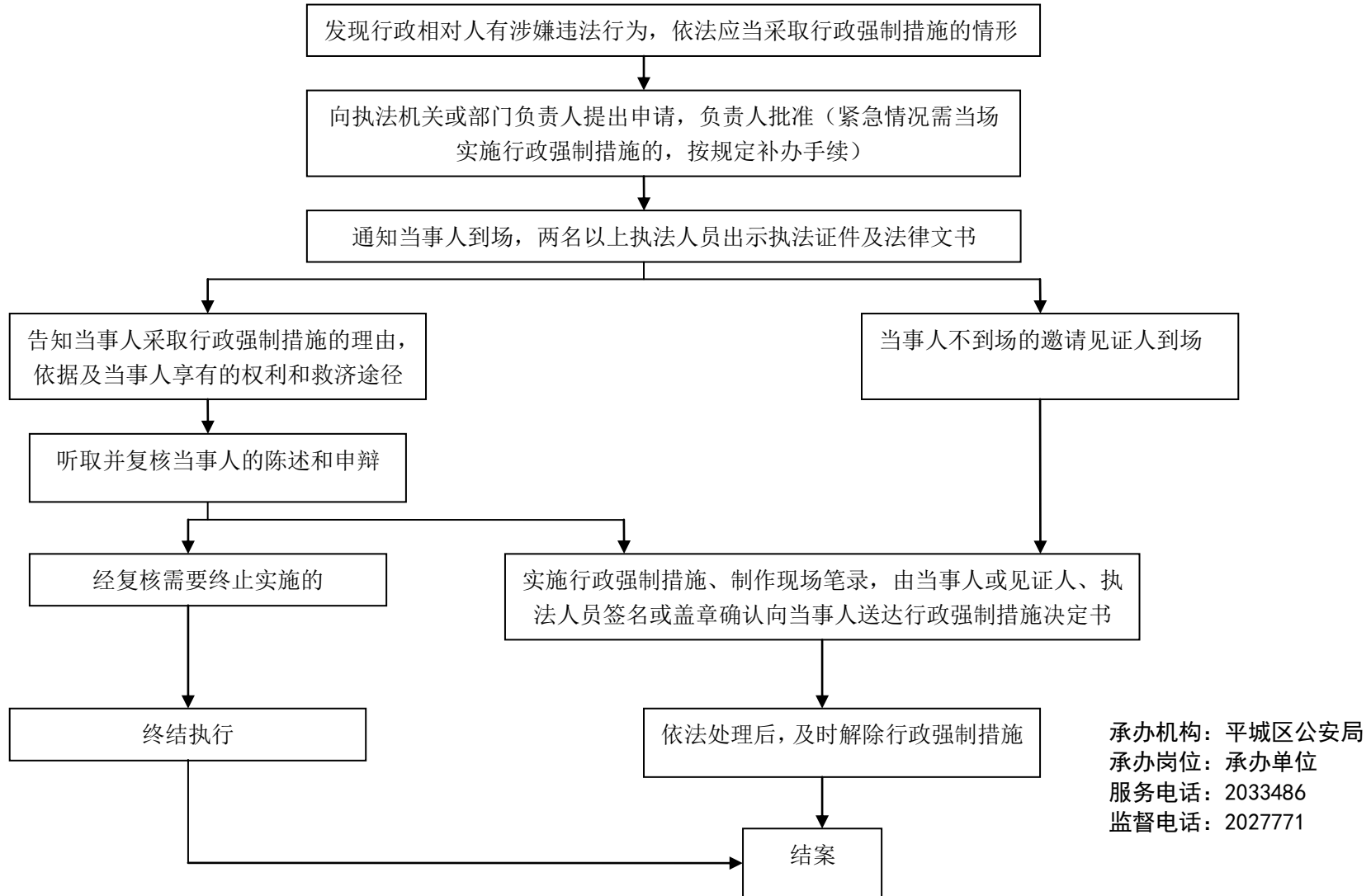



大同市公安局平城区分局行政强制类（29）——“对擅自从事娱乐场所经营活动的，未经资格认定、登记注册擅自开展中介活动的取缔”运行流程图

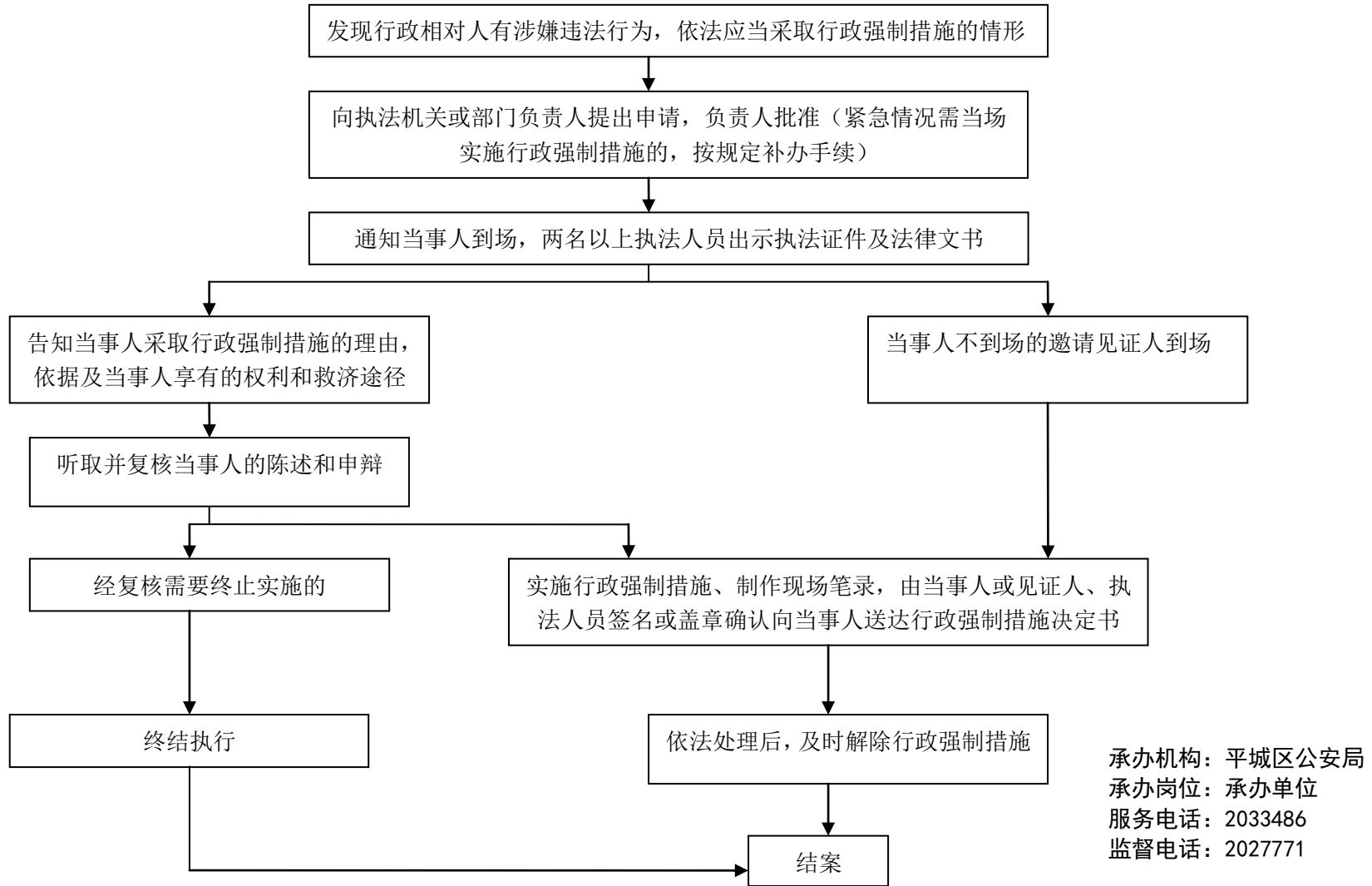

# 大同市公安局平城区分局

## 行政强制类（30）——“对擅自设立互联网上网服务营业场所的强制”运行流程图

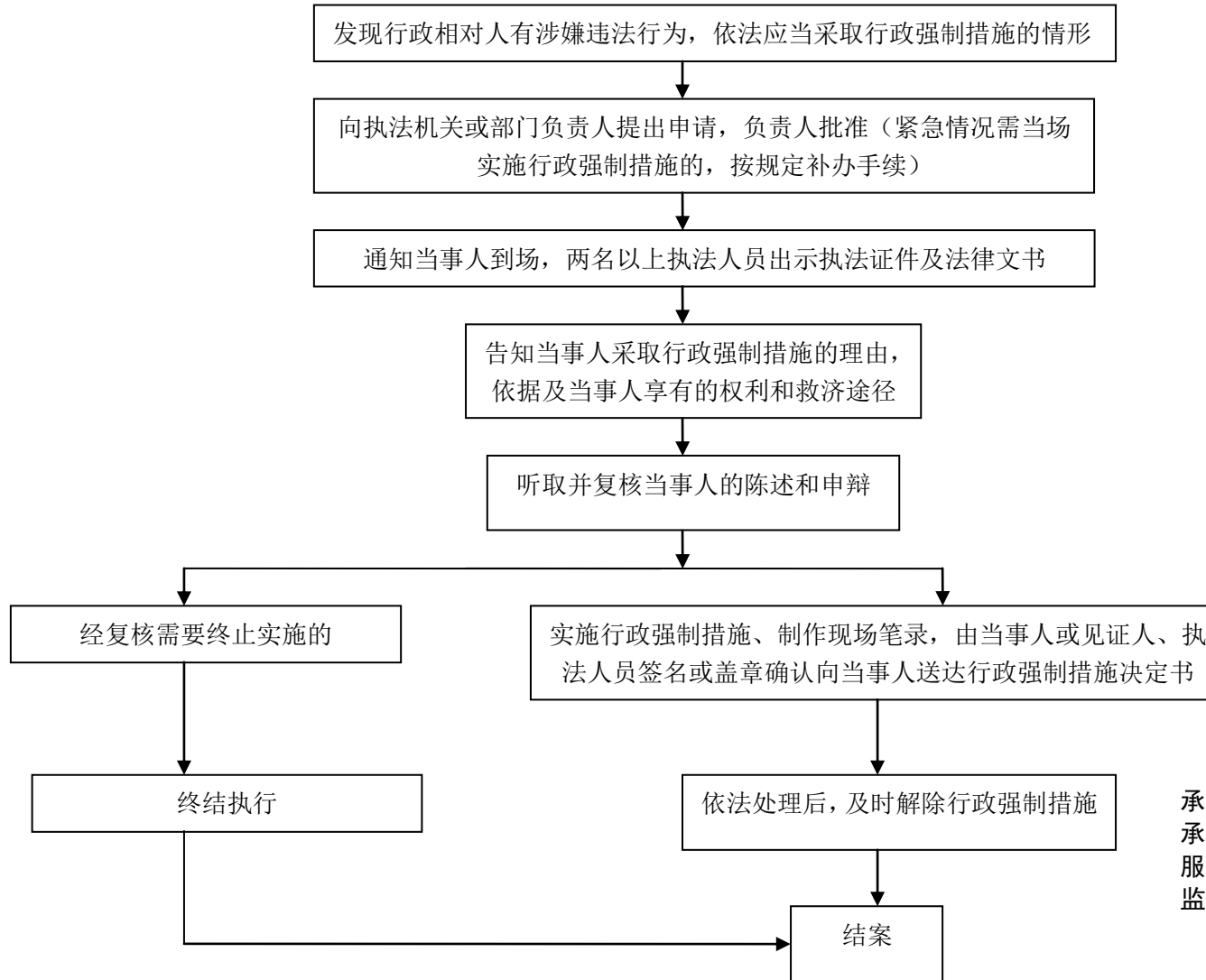

承办机构：平城区公安局  
承办岗位：网安大队  
服务电话：2033486  
监督电话：2027771

# 大同市公安局平城区分局

## 行政强制类（31）——“依法检查、扣留有关邮件”运行流程图

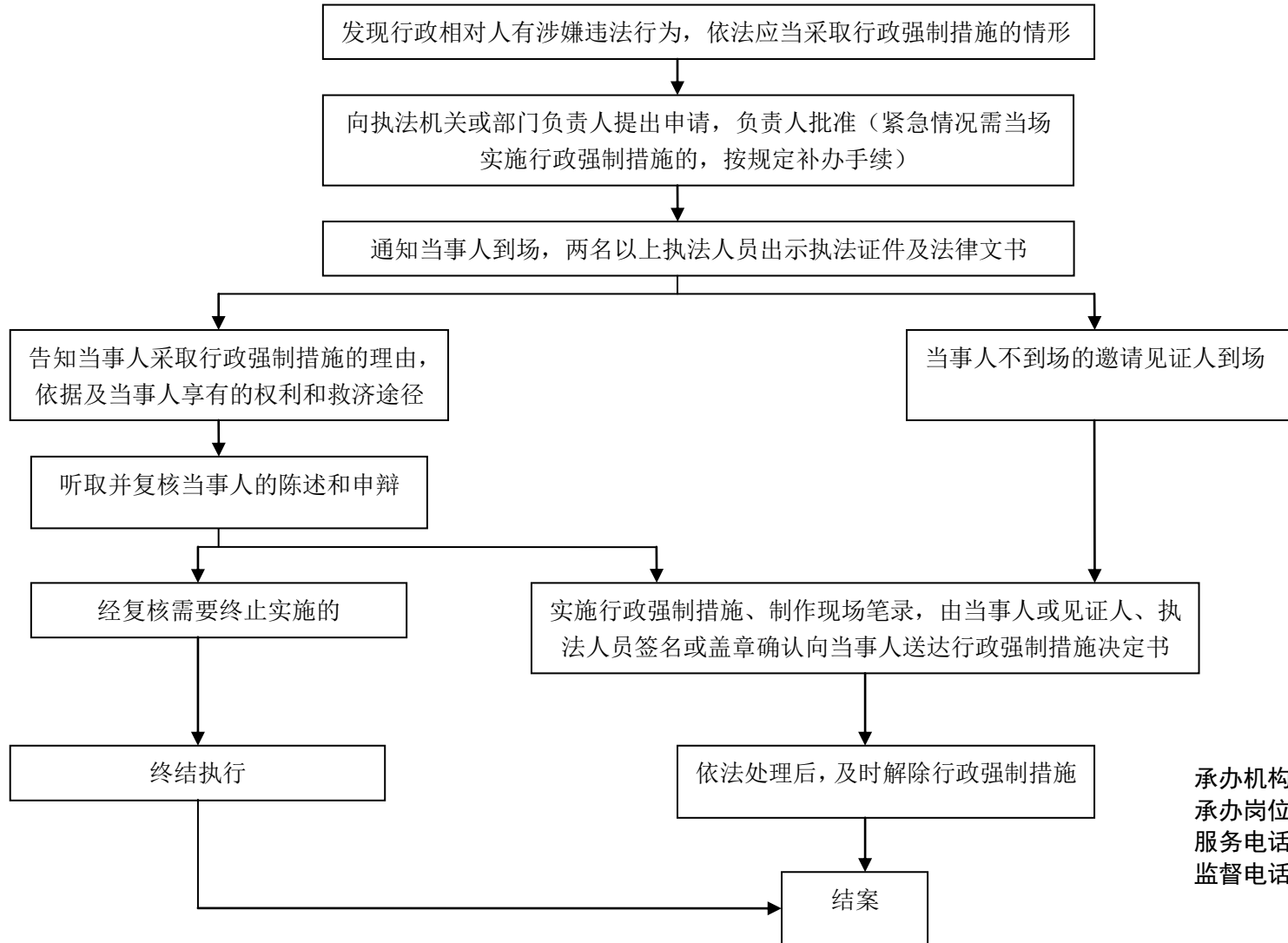

承办机构：平城区公安局  
承办岗位：治安大队  
服务电话：2033486  
监督电话：2027771

大同市公安局平城区分局  
行政征收类（1）- “对交通工具、通信工具、场地和建筑物的优先使用权和征用” 运行流程图

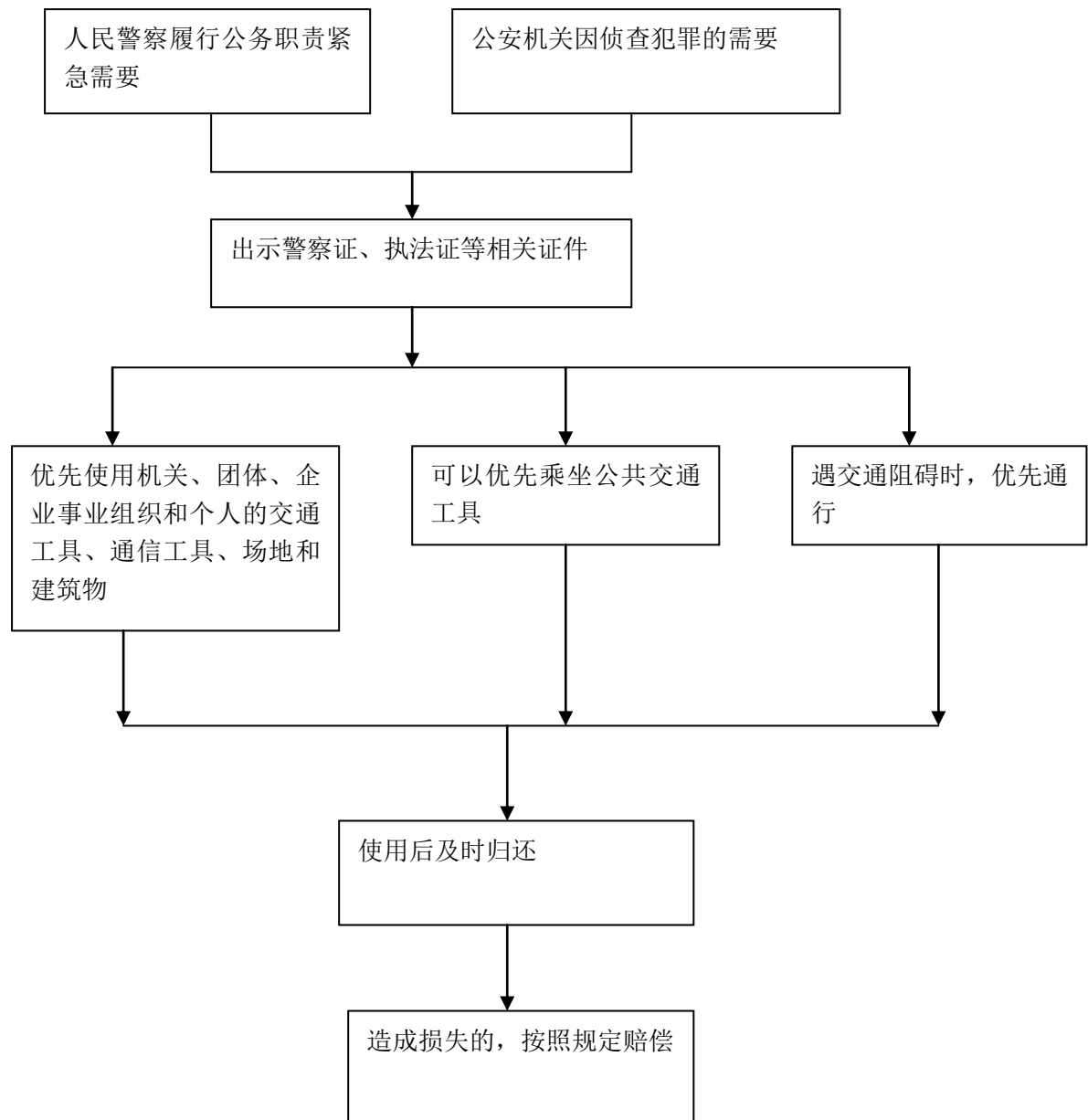

承办机构：平城区公安局  
承办岗位：办案单位  
服务电话：2033486  
监督电话：2027771

## 大同市公安局平城区分局

### 行政征收类（2）- “在事故现场抢救受伤人员、侦破案件对交通工具的紧急征用” 运行流程图

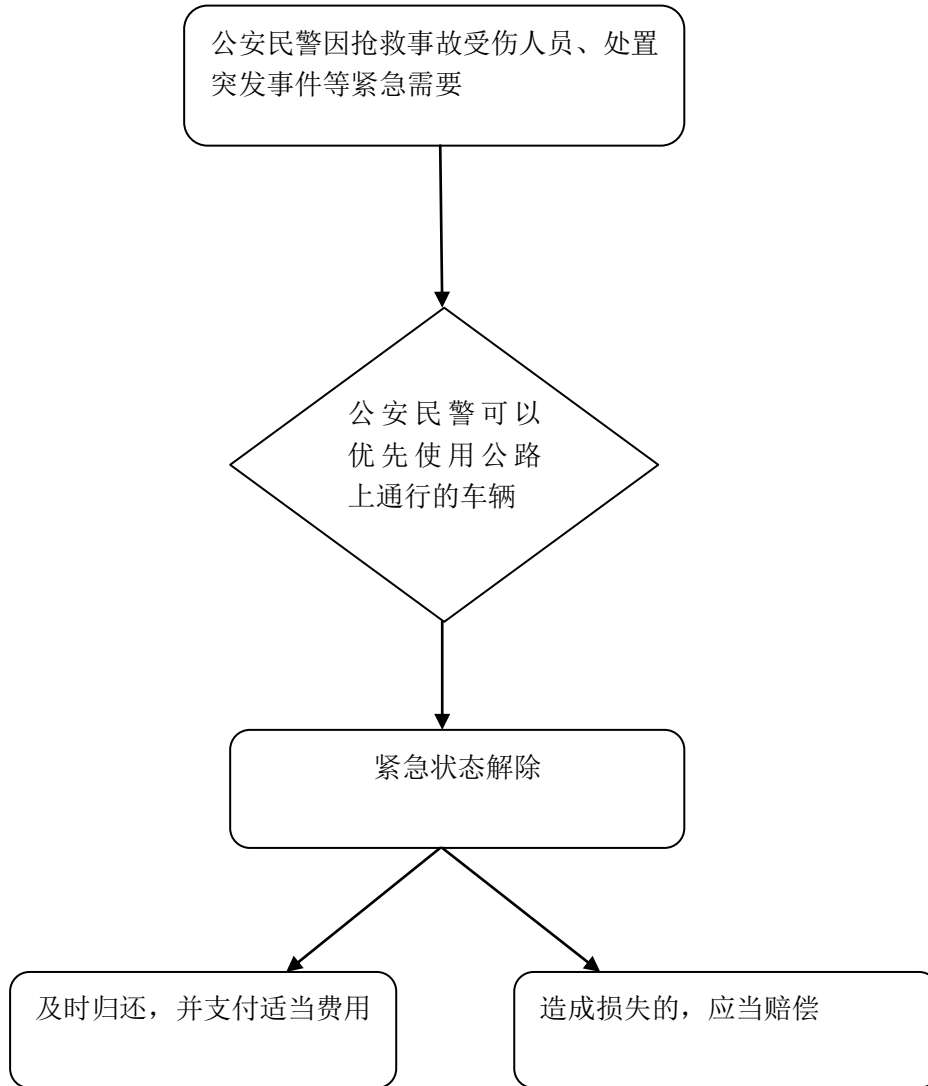

承办机构：平城区公安局  
承办岗位：办案单位  
服务电话：2033486  
监督电话：2027771

# 大同市公安局平城区分局 行政确认类（1）- “对吸毒成瘾、吸毒成瘾严重的认定” 运行流程图

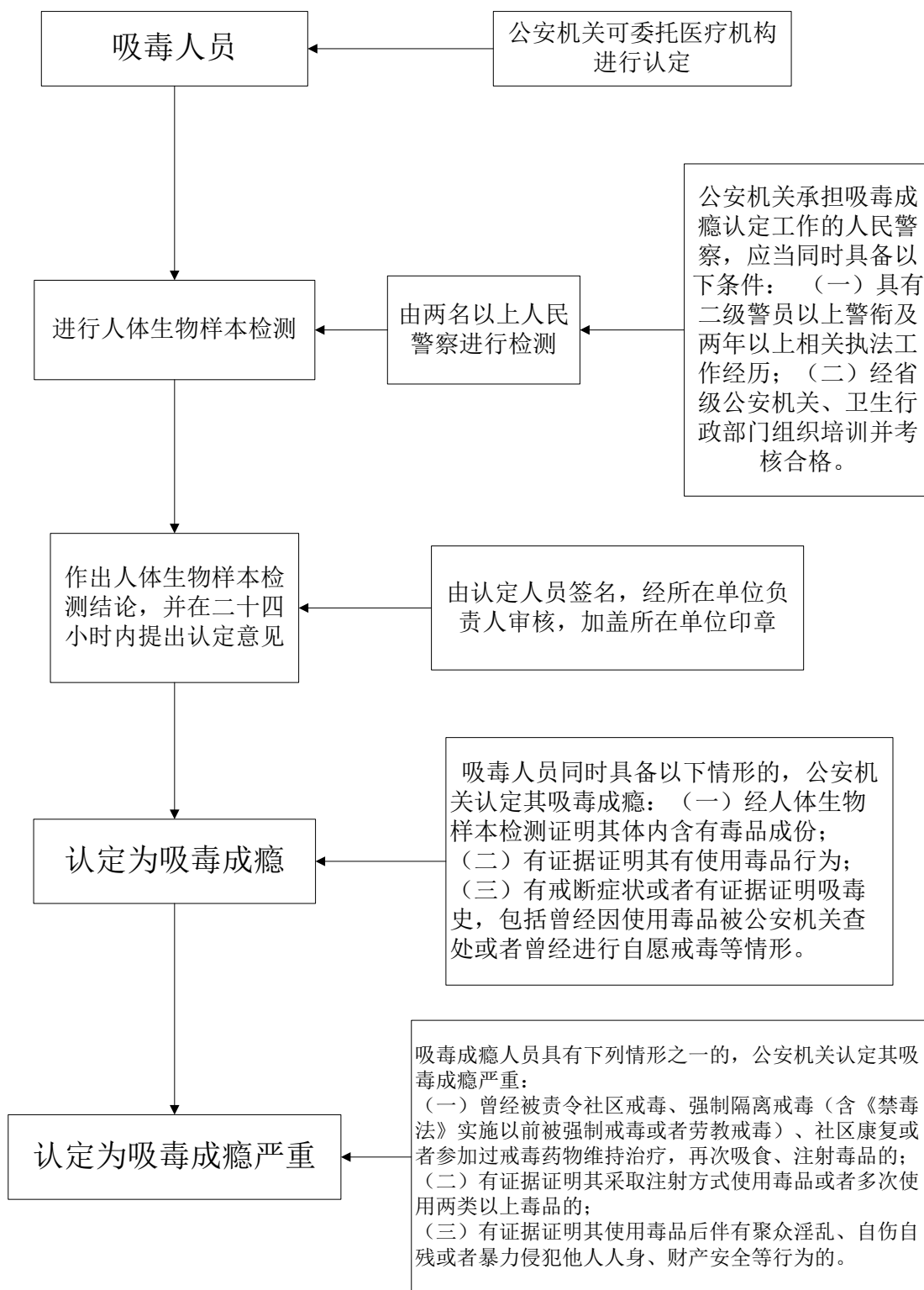

承办机构：大同市公安局平城区分局禁毒大队 服务电话：2033486 监督电话：2027771